



Парк природе
"СЛАТИНЕ У
ДОЛИНИ ЗЛАТИЦЕ"

ПРЕДЛОГ ЗА СТАВЉАЊЕ ПОД ЗАШТИТУ
КАО ЗАШТИЂЕНО ПОДРУЧЈЕ II КАТЕГОРИЈЕ





Полазећи од „Средњорочног програма заштите природних добара за период 2011.-2010.“ (Решење о давању сагласности на Средњорочни програм заштите природних добара Покрајинског завода за заштиту природе за период 2011.-2010.“, „Службени гласник“, бр. 54/11), а имајући у виду законске надлежности из чл. 102 „Закона о заштити природе“ („Сл. гласник РС“, бр. 36/2009; 88/2010; 91/2010), Покрајински завод за заштиту природе приступио је 2013. године валоризацији природних вредности подручја водених, мочварних и копнених станишта дуж реке Златице од државне границе са Румунијом до Падеја као и заслањених старих меандара и бара у околини и Јазова.

Валоризација природних вредности завршена је 2014., након чега је уследио процес обавештавања заинтересоване јавности, усаглашавања режима и мера заштите са заинтересованим странама, те израда ове студије.

На основу законских овлашћења из чл. 102, став 1, тачка 3 цитираног Закона о заштити природе, Покрајински завод за заштиту природе је израдио студију заштите као стручно-документациону основу за успостављање заштите и проглашење Парка природе „Слатине у долини Златице“.

Покрајински завод за заштиту природе Студију доставља Влади АП Војводине, односно Секретаријату за урбанизам, градитељство и заштиту животне средине ради доношења акта о заштити Парка природе „Слатине у долини Златице“.

Покрајински завод за заштиту природе
Нови Сад, 2016.

Директор

др Биљана Пањковић

Студија заштите :	ПАРК ПРИРОДЕ „СЛАТИНЕ У ДОЛИНИ ЗЛАТИЦЕ ” ПРЕДЛОГ ЗА СТАВЉАЊЕ ПОД ЗАШТИТУ КАО ЗАШТИЂЕНО ПОДРУЧЈЕ II КАТЕГОРИЈЕ
Обрађивач:	ПОКРАЈИНСКИ ЗАВОД ЗА ЗАШТИТУ ПРИРОДЕ
Синтеза:	Ранко Перић, дипл. биолог
Руководиоци:	Ранко Перић, дипл. биолог Вида Стојшић, дипл. биолог
Стручни тим :	Слободан Борчић, дипл. правник Тања Бошњак, дипл. инж. пољопривреде-хидролог мр Јадранка Делић, дипл. биолог Владимир Добретић, дипл. биолог Бојана Дошенивић, дипл. географ-туризмолог Горан Крнчевић, дипл. правник Ненад Михајловић, дипл. инж. просторног планирања Бојан Миленић, дипл. географ Вида Стојшић, дипл. биолог Ранко Перић, дипл. биолог Сара Рилак, дипл. биолог мр Наташа Пил, дипл. биолог Зоран Племић, дипл. инж. пољопривреде Јасмина Предојевић, дипл. инж. заштите животне средине Клара Сабадош, дипл. биолог-еколог мр Никола Стојнић, дипл. биолог Вида Стојшић, дипл. биолог Марко Туцаков, дипл. биолог Вукашин Карталовић, геометар
Компјутерска обрада и анализа података:	Снежана Ђекић, административни техничар Марија Царан-Павловић, дипл. еколог
Картографска обрада:	Ненад Михајловић, дипл. инж. просторног планирања Вукашин Карталовић, дипл. еколог Драган Чалакић, геометар
Директор :	др Биљана Пањковић

Нови Сад, 2016. година

САДРЖАЈ

ОБРАЗЛОЖЕЊЕ ПРЕДЛОГА ЗА ПОКРЕТАЊЕ ЗАШТИТЕ

I ИДЕНТИФИКАЦИОНА ЛИСТА	1
I 1. НАЗИВ ЗАШТИЋЕНОГ ПОДРУЧЈА	1
I 2. ВРСТА ЗАШТИЋЕНОГ ПОДРУЧЈА	1
I 3. КАТЕГОРИЈА	1
I 4. КАТЕГОРИЈА ЗАШТИЋЕНОГ ПОДРУЧЈА ПРЕМА КЛАСИФИКАЦИЈИ СВЕТСКЕ УНИЈЕ ЗА ЗАШТИТУ ПРИРОДЕ (IUCN)	1
I 5. МЕЂУНАРОДНИ СТАТУС ЗАШТИЋЕНОГ ПОДРУЧЈА	2
I 6. ОСНОВНЕ ПРИРОДНЕ И СТВОРЕНЕ ВРЕДНОСТИ	2
I 7. ГЕОГРАФСКИ ПОЛОЖАЈ ЗАШТИЋЕНОГ ПОДРУЧЈА	3
I 8. ГРАНИЦЕ ЗАШТИЋЕНОГ ПОДРУЧЈА	4
I 9. ПОВРШИНА	20
I 10. ВЛАСНИШТВО	21
I 11. ИСТОРИЈАТ ЗАШТИТЕ	22
II ОПИС ПРИРОДНИХ, СТВОРЕНИХ И ПРЕДЕОНИХ ОДЛИКА	23
II 1. ПРИРОДНЕ ОДЛИКЕ	23
Историјат истраживања	23
II 1.1. Положај	24
II 1.2. Геоморфолошке одлике	25
II 1.3. Хидрографске карактеристике	27
II 1.4. Климатске одлике	33
II 1.5. Педолошке одлике	38
II 1.6. Флористичке одлике	40
II 1.7. Вегетационе одлике	48
II 1.8. Значајни типови станишта	60
II 1.9. Фаунистичке одлике	62
II 1.9.1. Фауна инсеката	62
II 1.9.2. Фауна водоземаца и гмизаваца	65
II 1.9.3. Фауна птица	67
II 1.9.4. Фауна сисара	75
II 2. ПРЕДЕОНЕ ОДЛИКЕ ЗАШТИЋЕНОГ ПОДРУЧЈА	78
II 2.1. Предеоне одлике природног добра	78
II 2.2. Историјат предела	86
II 3. СТВОРЕНЕ ОДЛИКЕ	92
II 3.1. Културно-историјско наслеђе	92
II 3.2. Насеља	94
II 3.3. Становништво	95
II 3.4. Привредне делатности	97
II 3.5. Постојећа просторно-планска документација	103

III ОЦЕНА СТАЊА ЖИВОТНЕ СРЕДИНЕ ПОДРУЧЈА	105
III 1. ФАКТОРИ УГРОЖАВАЊА И ОЦЕНА УГРОЖЕНОСТИ	108
IV ВРЕДНОВАЊЕ И ТЕМЕЉНЕ ВРЕДНОСТИ ЗАШТИЋЕНОГ ПОДРУЧЈА	123
IV 1. СУШТИНСКЕ ОДЛИКЕ И ВРЕДНОСТИ ЗАШТИЋЕНОГ ПОДРУЧЈА	123
IV 2. ИСПУЊЕНОСТ УСЛОВА ЗА ЗАШТИТУ	124
IV 3. ЗНАЧАЈ И ФУНКЦИЈА ЗАШТИЋЕНОГ ПОДРУЧЈА	127
IV 4. ТУРИСТИЧКЕ ВРЕДНОСТИ	132
V РЕЖИМИ ЗАШТИТЕ	133
V 1. РЕЖИМ ЗАШТИТЕ II (другог) СТЕПЕНА	133
V 2. РЕЖИМ ЗАШТИТЕ III (трећег) СТЕПЕНА	133
V 3. ЗАШТИТНА ЗОНА	134
V 4. ОПШТЕ МЕРЕ ЗАШТИТЕ И УНАПРЕЂЕЊА	134
VI КОНЦЕПТ ЗАШТИТЕ И УНАПРЕЂЕЊА И МОГУЋЕ ПЕРСПЕКТИВЕ ОДРЖИВОГ РАЗВОЈА	139
VI 1. КОНЦЕПТ ЗАШТИТЕ	139
VI 2. СМЕРНИЦЕ ЗА УНАПРЕЂЕЊЕ	140
VI 3. МОГУЋЕ ПЕРСПЕКТИВЕ ОДРЖИВОГ РАЗВОЈА	149
VI 4. АНАЛИЗА ЗАИНТЕРЕСОВАНИХ СТРАНА	150
VII УПРАВЉАЊЕ	155
VII 1. ФИНАНСИРАЊЕ	159
VII 2. КАДРОВСКА И ТЕХНИЧКА ОПРЕМЉЕНОСТ УПРАВЉАЧА	160
VII 3. ПРЕДЛОГ УПРАВЉАЧА	162
VIII ЛИТЕРАТУРА	163
IX ПРИЛОЗИ	
Прилог 1 Спискови ТАКСОНА ОДРЕЂЕНИХ ОРГАНСКИХ ГРУПА:	
Прилог 1.1: Списак идентификованих врста виших биљака на природним и природоликим стаништима подручја Парка природе „Слатине у долини Златице“	
Прилог 2 Извод из ЛИСТА НЕПОКРЕТНОСТИ	
X КАРТОГРАФСКИ ПРИКАЗ	
Прилог 1: Географски положај заштићеног подручја у Србији (1:1 000.000)	
Прилог 2: Географски положај заштићеног подручја у Србији (1:300.000)	
Прилог 3: Прегледна карта са границама и режимима заштите (1:25.000)	
Прилог 4: Педолошка карта (1:100.000)	
Прилог 5: Геолошка карта (1:80.000)	
Прилог 6: Прегледна карта са границама и режимима заштите за Акт о заштити	



IX ПРИЛОЗИ

ПРИЛОГ 1

СПИСКОВИ ТАКСОНА ОДРЕЂЕНИХ ОРГАНСКИХ ГРУПА

ПРИЛОГ 1.1.

Списак идентификованих врста виших биљака на природним и природоликим стаништима подручја Парка природе »Слатине у долини Златице«

Прилог 1.1.

Списак идентификованих врста виших биљака на природним и природоликим стаништима подручја Парка природе »Слатине у долини Златице«

Familia	Species
Compositae	<i>Achillea millefolium</i> L./ хајдучка трава
	<i>Achillea pannonica</i> Scheele/ хајдучка трава
	<i>Achillea setacea</i> Waldst. & Kit./ хајдучка трава (Slavnić, 1939: 82)
Ranunculaceae	<i>Adonis aestivalis</i> L./ зечји мак
	<i>Adonis vernalis</i> L./ гороцвет (Gergely & al., 1995: 7)
Gramineae	<i>Aegilops cylindrica</i> Host
Rosaceae	<i>Agrimonia eupatoria</i> L./ петровац
Gramineae	<i>Agropyron cristatum</i> (L.) Gaertn. subsp. <i>pectinatum</i> (M. Bieb.) Tzvelev/ чешљаста пиревина
	<i>Agrostis stolonifera</i> L./ бела росуља
Labiatae	<i>Ajuga genevensis</i> L./ горешник
Alismataceae	<i>Alisma lanceolatum</i> With. / водена боквица
	<i>Alisma plantago-aquatica</i> L./ водена боквица (Ljevnaić-Mašić, 2010: 28)
Liliaceae	<i>Allium vineale</i> L. subsp. <i>vineale</i> / балучка
	-var. <i>compactum</i> (Thuill.) Aschers. & Graebn.
	-var. <i>vineale</i> (Anačkov, 2003: 164)
Gramineae	<i>Alopecurus pratensis</i> L./ лисичји репак
Malvaceae	<i>Althaea officinalis</i> L./ бели слез
Amaranthaceae	<i>Amaranthus albus</i> L.
Leguminosae	<i>Amorpha fruticosa</i> L./ багремац (Ljevnaić-Mašić, 2010: 29)
Primulaceae	<i>Anagallis arvensis</i> L./ видова трава
	<i>Anagallis foemina</i> Mill./ видова трава
	<i>Androsace maxima</i> L.
Compositae	<i>Anthemis austriaca</i> Jacq./ жабја трава
Caryophyllaceae	<i>Arenaria serpyllifolia</i> L./ мишје уво
Compositae	<i>Artemisia pontica</i> L./ ситни пелен
	<i>Artemisia santonicum</i> L./ трава против глиста
	<i>Artemisia vulgaris</i> L./ комоника (Ljevnaić-Mašić, 2010: 30)
Rubiaceae	<i>Asperula cynanchica</i> L./ лазаркиња
Compositae	<i>Aster sedifolius</i> L. subsp. <i>sedifolius</i> / звездичица
	<i>Aster tripolium</i> L. subsp. <i>pannonicus</i> (Jacq.) Soó/ панонски звездан
Leguminosae	<i>Astragalus austriacus</i> Jacq.
	<i>Astragalus cicer</i> L./ чич
Chenopodiaceae	<i>Atriplex littoralis</i> L.
	<i>Atriplex prostrata</i> Voucher ex DC./ лобода
	<i>Atriplex tatarica</i> L./ лобода
Azollaceae	<i>Azolla filiculoides</i> Lam./ азола
Chenopodiaceae	<i>Bassia prostrata</i> (L.) A. J. Scott/ велики просуш
Gramineae	<i>Beckmannia eruciformis</i> (L.) Host/ проха
Compositae	<i>Bidens frondosa</i> L.
	<i>Bidens tripartita</i> L./ козји рогови
	<i>Bromus commutatus</i> Schrader
Gramineae	<i>Bromus hordaceus</i> L. / овсик
	<i>Bromus inermis</i> Leysser/ класача
	<i>Bromus secalinus</i> L./ овсик
Umbelliferae	<i>Vupleurum affine</i> Sadler/ прорашљика

Familia	Species
	<i>Vupleurum tenuissimum</i> L./ ситна прорашљика
Butomaceae	<i>Butomus umbellatus</i> L./ водољуб
Gramineae	<i>Calamagrostis epigejos</i> (L.) Roth./ белешина
Convolvulaceae	<i>Calystegia sepium</i> (L.) R. Br./ ладолеж (Ljevnaić-Mašić, 2010: 34)
Chenopodiaceae	<i>Camphorosma annua</i> Pallas/ камфорика
Compositae	<i>Carduus acanthoides</i> L./ стричак
Сyperaceae	<i>Carex melanostachya</i> Vieb. ex Willd./ црноклава оштрица
	<i>Carex otrubae</i> Podp.
	<i>Carex pseudocyperus</i> L./ оштрик (Ljevnaić-Mašić, 2010: 35)
	<i>Carex riparia</i> Curtis/ обалска оштрица
	<i>Carex stenophylla</i> Wahlenb./ усколисна оштрица
	<i>Carex vulpina</i> L./ лисичја оштрица (Ljevnaić-Mašić, 2010: 36)
Compositae	<i>Carthamus lanatus</i> L./ бодал
Compositae	<i>Centaurea apiculata</i> Ledeb. subsp. <i>spinulosa</i> (Rochel ex Sprengel) Dostál
	<i>Centaurea jacea</i> L./ васиљак
	<i>Centaurea rannonica</i> (Heuffel) Simonkai/ васиљак
	<i>Centaurea scabiosa</i> L./ козја брада
	<i>Centaurea solstitialis</i> L./ брмбел
Gentianaceae	<i>Centaureum erythraea</i> Rafn./ кичица
Dipsacaceae	<i>Cephalaria transylvanica</i> (L.) Roemer & Schultes
Caryophyllaceae	<i>Cerastium dubium</i> (Bast.) O. Schwartz/ длакави тичинац
Ceratophyllaceae	<i>Ceratophyllum demersum</i> L./ ресина (Ljevnaić-Mašić, 2010: 36)
	<i>Ceratophyllum submersum</i> L./ ресина
Scrophulariaceae	<i>Chaenorhinum minus</i> (L.) Lange/ ланилист
Chenopodiaceae	<i>Chenopodium hybridum</i> L.
	<i>Chenopodium polyspermum</i> L.
	<i>Chenopodium rubrum</i> L.
	<i>Chenopodium urbicum</i> L.
	<i>Chenopodium vulvaria</i> L.
Compositae	<i>Chondrilla juncea</i> L./ жутеница
Gramineae	<i>Chrysopogon gryllus</i> (L.) Trin./ ђиповина
Compositae	<i>Cirsium arvense</i> (L.) Scop./ паламида
	<i>Cirsium brachycephalum</i> Juratzka/ слатинска паламида
	<i>Cirsium vulgare</i> (Savi) Ten./ ошљак
Labiatae	<i>Clinopodium vulgare</i> L./ дивљи теј
Umbelliferae	<i>Conium maculatum</i> L./ кукута
Compositae	<i>Crepis pulchra</i> L./ лепљан
	<i>Crepis setosa</i> Haller fil./ чекињуша (Кнежевић i sar., 1994.)
Rubiaceae	<i>Cruciata pedemontana</i> (Bellardi) Ehrend./ ломача
Gramineae	<i>Crypsis alopecuroides</i> (Piller & Mitterp.) Schrader/ трника
Convolvulaceae	<i>Cuscuta</i> sp. (<i>epithyrum</i> (L.) L.)/ вилина косица
Gramineae	<i>Cynodon dactylon</i> (L.) Pers./ зубача
Boraginaceae	<i>Cynoglossum officinale</i> L./ мишинац
Сyperaceae	<i>Cyperus rannonicus</i> Jacq./ панонски шиљ (Slavnić, 1943: 401)
Umbelliferae	<i>Daucus carota</i> L./ мрква
Gramineae	<i>Dichanthium ischaetum</i> (L.) Roberty/ белешина
Gramineae	<i>Echinochloa crus-galli</i> (L.) Beauv./ велики мухар
Elatinaceae	<i>Elatine hungarica</i> Moesz
Сyperaceae	<i>Eleocharis acicularis</i> (L.) Roem. & Schultes/ игличаста зуква
	<i>Eleocharis palustris</i> (L.) Roemer & Schultes subsp. <i>palustris</i> / зуква
	-subsp. <i>vulgaris</i> Walters

Familia	Species
Gramineae	<i>Elymus repens</i> (L.) Gould subsp. <i>repens</i> / пиревина
Onagraceae	<i>Epilobium hirsutum</i> L./ длакави ноћурак
	<i>Epilobium palustre</i> L./ ноћурак (Ljevnaić-Mašić, 2010: 39)
	<i>Epilobium tetragonum</i> L. subsp. <i>tetragonum</i> / ноћурак
Equisetaceae	<i>Equisetum arvense</i> L./ раставић (Ljevnaić-Mašić, 2010: 39)
Gramineae	<i>Eragrostis pilosa</i> (L.) Beauv./ пачија трава
Geraniaceae	<i>Erodium cicutarium</i> (L.) L'Hér./ жива трава
Umbelliferae	<i>Eryngium campestre</i> L./ котрљан
Compositae	<i>Eupatorium cannabinum</i> L./ конопљуша
Euphorbiaceae	<i>Euphorbia cyparissias</i> L./ млечика
	<i>Euphorbia esula</i> L.
	<i>Euphorbia falcata</i> L.
Umbelliferae	<i>Falcaria vulgaris</i> Bernh./ српица
Gramineae	<i>Festuca arundinacea</i> Schreber/ барски вијук
	<i>Festuca pseudovina</i> Hackel ex Wiesb.
	<i>Festuca rupicola</i> Heuffel
Compositae	<i>Filago vulgaris</i> Lam./ маљавица
Rosaceae	<i>Filipendula vulgaris</i> Moench/ суручица
Leguminosae	<i>Galega officinalis</i> L./ ждраљевина (Ljevnaić-Mašić, 2010: 41)
Rubiaceae	<i>Galium palustre</i> L.
	<i>Galium verum</i> L./ ивањско цвеће
Geraniaceae	<i>Geranium molle</i> L./ бабина жила
Gramineae	<i>Glyceria fluitans</i> (L.) R. Br./ сиротињска трава (Ljevnaić-Mašić, 2010: 42)
	<i>Glyceria maxima</i> (Hartman) Holmberg/ сиротињска трава
	<i>Glyceria</i> sp. [<i>plicata</i> (Fries) Fries]
Leguminosae	<i>Glycyrrhiza echinata</i> L./ коњеда
Caryophyllaceae	<i>Gypsophila muralis</i> L.
Boraginaceae	<i>Heliotropium europaeum</i> L./ посунац
Gramineae	<i>Hordeum hystrix</i> Roth/ мекиш
Hydrocharitaceae	<i>Hydrocharis morsus-ranae</i> L./ жабогриз
Solanaceae	<i>Hyoscyamus niger</i> L./ буника
Compositae	<i>Inula britannica</i> L./ маљава утреница
Iridaceae	<i>Iris pseudacorus</i> L./ барска перуника
	<i>Iris pumila</i> L./ ниска перуника (Butorac & al., 1998a: 520; Butorac & al., 1998b: 15)
Juncaceae	<i>Juncus atratus</i> Krocke
	<i>Juncus compressus</i> Jacq./ траваста сита
	<i>Juncus effusus</i> L.
Scrophulariaceae	<i>Kickxia elatine</i> (L.) Dumort./ жути ланилист
Dipsacaceae	<i>Knautia arvensis</i> (L.) Coulter/ удовица
Gramineae	<i>Koeleria macrantha</i> (Ledeb.) Schult./ рђава трава
Compositae	<i>Lactuca saligna</i> L./ бодаљац (Кнежевић i sar., 1994.)
Boraginaceae	<i>Lappula squarrosa</i> (Retz.) Dumort./ чичковица
Leguminosae	<i>Lathyrus hirsutus</i> L. (Вожа & al., 2006: 66)
Gramineae	<i>Leersia oryzoides</i> (L.) Sw./ дивља рижа
Lemnaceae	<i>Lemna gibba</i> L./ сочивица
	<i>Lemna minor</i> L./ сочивица
	<i>Lemna trisulca</i> L./ сочивица
Labiatae	<i>Leonurus marrubisatrum</i> L./ срдачица
Cruciferae	<i>Lepidium cartilagineum</i> (J. C. Mayer) Thell./ слатинска гроница
	<i>Lepidium perfoliatum</i> L./ гроница

Familia	Species
	<i>Lepidium ruderae</i> L./ гроница
Plumbaginaceae	<i>Limonium gmelinii</i> (Willd.) O. Kuntze subsp. <i>hungaricum</i> (Klokov) Soó/ врањемил -f. <i>obtusum</i> (Schur) Soó (Вожа i sar., 1987: 62)
Linaceae	<i>Linum austriacum</i> L./ плаветни лан
Gramineae	<i>Lolium perenne</i> L./ енглески љуљ
Leguminosae	<i>Lotus corniculatus</i> L./ звездан
	<i>Lotus tenuis</i> Waldst. & Kit. ex Willd.
Solanaceae	<i>Lycium barbarum</i> L./ вучац
Labiatae	<i>Lycopus europaeus</i> L./ вучја нога
	<i>Lycopus exaltatus</i> L. fil./ вучја нога
Primulaceae	<i>Lysimachia nummularia</i> L./ противак (Ljevnaić-Mašić, 2010: 49)
	<i>Lysimachia vulgaris</i> L./ противак (Ljevnaić-Mašić, 2010: 49)
Lythraceae	<i>Lythrum hyssopifolia</i> L./ мала врбичица
	<i>Lythrum portula</i> (L.) D. A. Webb.
	<i>Lythrum salicaria</i> L./ велика врбичица (Ljevnaić-Mašić, 2010: 50)
	<i>Lythrum virgatum</i> L./ шибљаства врбичица
Labiatae	<i>Marrubium peregrinum</i> L./ очајница
Compositae	<i>Matricaria perforata</i> Mérat/ рада
Labiatae	<i>Mentha aquatica</i> L./ водена метвица (Ljevnaić-Mašić, 2010: 51)
	<i>Mentha pulegium</i> L./ барска нана
Moraceae	<i>Morus alba</i> L./ бели дуд
Boraginaceae	<i>Myosotis arvensis</i> (L.) Hill/ споменак
Ranunculaceae	<i>Myosurus minimus</i> L./ мишји реп
Haloragaceae	<i>Myriophyllum spicatum</i> L./ кроцањ
Najadaceae	<i>Najas marina</i> L./ подводница (Ljevnaić-Mašić, 2010: 53)
	<i>Najas minor</i> L./ подводница (Ljevnaić-Mašić, 2010: 53)
Umbelliferae	<i>Oenanthe aquatica</i> (L.) Poiret/ трбуља (Ljevnaić-Mašić, 2010: 54)
	<i>Oenanthe silaifolia</i> Bieb.
Leguminosae	<i>Ononis spinosa</i> L./ зечји трн
Orobanchaceae	<i>Orobanche caryophyllacea</i> Sm./ водњача (Knežević i sar., 1994)
Compositae	<i>Petasites albus</i> (L.) Gaertn./ бели лопух! (Ljevnaić-Mašić, 2010: 55)
Caryophyllaceae	<i>Petrorhagia prolifera</i> (L.) P. W. Ball & Neuwold/ шушуљак (Knežević i sar., 1994)
Umbelliferae	<i>Peucedanum officinale</i> L./ девесиље
Gramineae	<i>Phalaris arundinacea</i> L./ токавица
	<i>Pholiurus pannonicus</i> (Host) Trin.
	<i>Phragmites australis</i> (Cav.) Trin. ex Steudel/ трска
Compositae	<i>Picris echioides</i> L./ гркуша
	<i>Picris hieracioides</i> L./ гркуша
Umbelliferae	<i>Pimpinella saxifraga</i> L./ бедринац
Plantaginaceae	<i>Plantago lanceolata</i> L./ мушка боквица
	<i>Plantago maritima</i> L.
	<i>Plantago schwarzenbergiana</i> Schur/ Шварценбергова боквица
	<i>Plantago tenuiflora</i> Waldst. & Kit.
Gramineae	<i>Poa bulbosa</i> L.
	<i>Poa pratensis</i> L./ ливадарка
Chenopodiaceae	<i>Polycnemum arvense</i> L.
Polygonaceae	<i>Polygonum arenastrum</i> Boreau
	<i>Polygonum aviculare</i> L./ трскот
	<i>Polygonum lapathifolium</i> L./ велики лисац
	<i>Polygonum persicaria</i> L./ лисац
Salicaceae	<i>Populus alba</i> L./ бела топола (Ljevnaić-Mašić, 2010: 58)

Familia	Species
Portulacaceae	<i>Portulaca oleracea</i> L./ тушт
Potamogetonaceae	<i>Potamogeton crispus</i> L./ јегуљина трава (Ljevnaić-Mašić, 2010: 59)
	<i>Potamogeton × fluitans</i> Roth (Ljevnaić-Mašić, 2010: 59)
	<i>Potamogeton lucens</i> L./ сјајна ресина (Ljevnaić-Mašić, 2010: 60)
	<i>Potamogeton pectinatus</i> L. (Ljevnaić-Mašić, 2010: 60)
Rosaceae	<i>Potentilla argentea</i> L./ срцепуц
	<i>Potentilla recta</i> L./ петопрсница
	<i>Potentilla reptans</i> L./ петопрсница
	<i>Potentilla supina</i> L.
	<i>Prunus spinosa</i> L./ трњина
Gramineae	<i>Puccinellia distans</i> (L.) Parl. subsp. <i>distans</i> / безбридњака (Slavnić, 1939: 82) -subsp. <i>limosa</i> (Schur) Jáv.
Ranunculaceae	<i>Ranunculus sceleratus</i> L./ отровни жабљак (Ljevnaić-Mašić, 2010: 63)
Ricciaceae	<i>Riccia</i> sp. (<i>sorocarpa</i> Bisch.?)
Cruciferae	<i>Rorippa amphibia</i> (L.) Besser/ поточарка (Ljevnaić-Mašić, 2010: 63)
	<i>Rorippa kernerii</i> Менyh./Кернерова жутеница (Slavnić, 1950: 135)
	<i>Rorippa sylvestris</i> (L.) Besser/ жутеница
Rosaceae	<i>Rosa</i> sp. (<i>canina</i> agg.)/ дивља ружа
	<i>Rubus caesius</i> L./ купина (Ljevnaić-Mašić, 2010: 64)
Polygonaceae	<i>Rumex crispus</i> L./ штавелј (Ljevnaić-Mašić, 2010: 64)
	<i>Rumex hydrolapathum</i> L./ водени коњштак (Ljevnaić-Mašić, 2010: 65)
	<i>Rumex patientia</i> L./ зеље (Славнић, 1972б: 73)
	<i>Rumex stenophyllus</i> Ledeb. (Славнић, 1972б: 79; Рајачић Чапаковић, 1986: 595)
Alismataceae	<i>Sagittaria sagittifolia</i> L./ водена стрелица (Ljevnaić-Mašić, 2010: 65)
Salicaceae	<i>Salix alba</i> L./ бела врба (Ljevnaić-Mašić, 2010: 66)
	<i>Salix purpurea</i> L./ ракета
Chenopodiaceae	<i>Salsola soda</i> L./ солњача
Labiatae	<i>Salvia aethiopsis</i> L./ бела жалфија
	<i>Salvia austriaca</i> Јасq./ памук трава
	<i>Salvia nemorosa</i> L.
Salviniaceae	<i>Salvinia natans</i> (L.) All./ водена папрат
Dipsacaceae	<i>Scabiosa ochroleuca</i> L./ удовица
Liliaceae	<i>Scilla autumnalis</i> L./ позни зумбул
Cyperaceae	<i>Scirpus lacustris</i> L. subsp. <i>lacustris</i> / зука
	<i>Scirpus maritimus</i> L. / зука
Compositae	<i>Scorzonera cana</i> (C. A. Meyer) O. Hoffm./ политовац
Labiatae	<i>Scutellaria galericulata</i> L./ шишак (Ljevnaić-Mašić, 2010: 68)
Crassulaceae	<i>Sedum caespitosum</i> (Cav.) DC./ бобњача
Compositae	<i>Senecio vernalis</i> Waldst. & Kit./ жутеница
Umbelliferae	<i>Seseli pallasii</i> Besser/ девесиље
Caryophyllaceae	<i>Silene otites</i> (L.) Wibel/ лепењача
	<i>Silene viscosa</i> (L.) Pers./ лепљиви пуцавац (Butorac & al., 1998b: 15)
Umbelliferae	<i>Sium latifolium</i> L. (Ljevnaić-Mašić, 2010: 68)
Solanaceae	<i>Solanum dulcamara</i> L./ разводник (Ljevnaić-Mašić, 2010: 69)
Compositae	<i>Sonchus arvensis</i> L./ горчика
Sparganiaceae	<i>Sparganium erectum</i> L./ јажорац
Lemnaceae	<i>Spirodela polyrhiza</i> (L.) Schleid./ брадата сочивица
Labiatae	<i>Stachys annua</i> (L.) L./ старачац
	<i>Stachys germanica</i> L./ сјеруша
	<i>Stachys palustris</i> L./ барски чистац (Ljevnaić-Mašić, 2010: 70)
Liliaceae	<i>Sternbergia colchiciflora</i> Waldst. & Kit./ бабалушка

Familia	Species
Chenopodiaceae	<i>Suaeda prostrata</i> Pallas (subnom. <i>S. maritima</i> (L.) Dumort.)/ јурчица (Славнић, 1972а: 49)
Boraginaceae	<i>Symphythum officinale</i> L./ црни гавез
Compositae	<i>Taraxacum bessarabicum</i> (Hornem.) Hand.-Mazz./ маслчак (Slavnić, 1939: 82)?
Ranunculaceae	<i>Thalictrum minus</i> L./ очобајка
Santalaceae	<i>Thesium dollineri</i> Murb./ ланак
Labiatae	<i>Thymus rannonicus</i> All./ мајчина душица
Umbelliferae	<i>Torilis arvensis</i> (Huds.) Link (Кнежевић i sar., 1994.)
Trapaeeae	<i>Trapa natans</i> agg./ водени орашак (Ljevnaić-Mašić, 2010: 72)
Leguminosae	<i>Trifolium angulatum</i> Waldst. & Kit.
	<i>Trifolium arvense</i> L./ зечја детелина
	<i>Trifolium campestre</i> Schreber/ жута гуњица
	<i>Trifolium fragiferum</i> L./ беличаста детелина
	<i>Trifolium ornithopodioides</i> L.
	<i>Trifolium repens</i> L./ детелина бела пузава
	<i>Trifolium retusum</i> L.
	<i>Trifolium striatum</i> L.
	<i>Trifolium strictum</i> L.
	<i>Trifolium vesiculosum</i> Savi (Рајачић Чапаковић, 1986: 593)
	<i>Trigonella procumbens</i> (Besser) Reichenb.
Typhaceae	<i>Typha angustifolia</i> L./ усколисни рогоз
	<i>Typha latifolia</i> L./ широколисни рогоз
	<i>Typha laxmannii</i> Lepeschin/ Лаксманов рогоз
Urticaceae	<i>Urtica dioica</i> L./ коприва (Ljevnaić-Mašić, 2010: 74)
Lentibulariaceae	<i>Utricularia vulgaris</i> L./ мешинка
Valerianaceae	<i>Valerianella locusta</i> (L.) Laterrade/ мотовилац
Hydrocharitaceae	<i>Vallisneria spiralis</i> L. (Ljevnaić-Mašić, 2010: 76)
Gramineae	<i>Ventenata dubia</i> (Leers) Cosson/ дивљи овас
Scrophulariaceae	<i>Verbascum blattaria</i> L./ смрдљива дивизма
	<i>Veronica arvensis</i> L./ пољска вереница
	<i>Veronica spicata</i> L./ дивља лафендија
Compositae	<i>Xanthium spinosum</i> L./ боца
	<i>Xanthium strumarium</i> agg./ боца -subsp. <i>italicum</i> (Moretti) D. Löve (Ljevnaić-Mašić, 2010: 77)

ПРИЛОГ 2

ИЗВОД ИЗ ЛИСТА НЕПОКРЕТНОСТИ

ЧОКА, КО ВРБИЦА

Парцела	Површина		Култура	Адреса парцеле	Индикације власника-корисника земљишта	Облик својине	Режим заштите
	цела	део					
1320/2	1 24 05		њива 3.класе	БЕЛТЕЛЕК	ПРИВАТНА	приватна	III
1320/4	17 40		њива 3.класе	БЕЛТЕЛЕК	ЗЕМЉОРАДНИЧКА ЗАДРУГА "ЧОКА"	друштвена	III
1320/5	14 11		њива 3.класе	БЕЛТЕЛЕК	ЗЕМЉОРАДНИЧКА ЗАДРУГА "ЧОКА"	друштвена	III
1321/1	29 08		пашњак 3.класе	БЕЛТЕЛЕК	ПРИВАТНА	приватна	III
1321/2	31 77		пашњак 3.класе	БЕЛТЕЛЕК	РС - МИНИСТАРСТВО ПОЉОПРИВРЕДЕ, ТРГОВИНЕ, ШУМАРСТВА И ВОДОПРИВРЕДЕ	државна	III
1321/3	27 14		пашњак 3.класе	БЕЛТЕЛЕК	РС - МИНИСТАРСТВО ПОЉОПРИВРЕДЕ, ТРГОВИНЕ, ШУМАРСТВА И ВОДОПРИВРЕДЕ	државна	III
1350	13 41 71		пашњак 3.класе	ЖИВОТЊИ	МЕСНА ЗАЈЕДНИЦА ВРБИЦА	државна	III
1351	65 50		пашњак 3.класе	ЖИВОТЊИ	МЕСНА ЗАЈЕДНИЦА ВРБИЦА	државна	III
1352	21 37		канал	ЖИВОТЊИ	ВДП "ГОРЊИ БАНАТ" КИКИНДА	државна	III
1353	35 95		пашњак 3.класе	ЖИВОТЊИ	МЕСНА ЗАЈЕДНИЦА ВРБИЦА	државна	III
1354	32 89		пашњак 3.класе	ЖИВОТЊИ	МЕСНА ЗАЈЕДНИЦА ВРБИЦА	државна	III
1355	29 07		пашњак 3.класе	ЖИВОТЊИ	МЕСНА ЗАЈЕДНИЦА ВРБИЦА	државна	III
1356	63 10		пашњак 3.класе	ЖИВОТЊИ	МЕСНА ЗАЈЕДНИЦА ВРБИЦА	државна	III
1357	99 30		пашњак 3.класе	ЖИВОТЊИ	МЕСНА ЗАЈЕДНИЦА ВРБИЦА	државна	III
1358	99 27		пашњак 3.класе	ЖИВОТЊИ	МЕСНА ЗАЈЕДНИЦА ВРБИЦА	државна	III
1359	74 88		њива 5.класе	ЖИВОТЊИ	РС - МИНИСТАРСТВО ПОЉОПРИВРЕДЕ, ТРГОВИНЕ, ШУМАРСТВА И ВОДОПРИВРЕДЕ	државна	III
1360	78 23		пашњак 3.класе	ЖИВОТЊИ	МЕСНА ЗАЈЕДНИЦА ВРБИЦА	државна	III
1361	32 01		пашњак 3.класе	ЖИВОТЊИ	МЕСНА ЗАЈЕДНИЦА ВРБИЦА	државна	III
1362	47 88		пашњак 3.класе	ЖИВОТЊИ	МЕСНА ЗАЈЕДНИЦА ВРБИЦА	државна	III
1363/1	57 54		пашњак 3.класе	ЖИВОТЊИ	МЕСНА ЗАЈЕДНИЦА ВРБИЦА	државна	III
1363/2	31 18		пашњак 3.класе	ЖИВОТЊИ	МЕСНА ЗАЈЕДНИЦА ВРБИЦА	државна	III
1364	25 52		пашњак 3.класе	ЖИВОТЊИ	МЕСНА ЗАЈЕДНИЦА ВРБИЦА	државна	III
1365	61 89		пашњак 3.класе	ЖИВОТЊИ	МЕСНА ЗАЈЕДНИЦА ВРБИЦА	државна	III
1366	59 90		њива 6.класе	ЖИВОТЊИ	ОПШТИНА ЧОКА	јавна	III
1367/1	52 84		пашњак 3.класе	ЖИВОТЊИ	МЕСНА ЗАЈЕДНИЦА ВРБИЦА	државна	III
1367/2	52 84		пашњак 3.класе	ЖИВОТЊИ	МЕСНА ЗАЈЕДНИЦА ВРБИЦА	државна	III
1367/3	52 84		пашњак 3.класе	ЖИВОТЊИ	МЕСНА ЗАЈЕДНИЦА ВРБИЦА	државна	III
1368/1	55 97		пашњак 3.класе	ЖИВОТЊИ	МЕСНА ЗАЈЕДНИЦА ВРБИЦА	државна	III
1368/2	55 98		пашњак 3.класе	ЖИВОТЊИ	МЕСНА ЗАЈЕДНИЦА ВРБИЦА	државна	III
1369	1 14 57		пашњак 3.класе	ЖИВОТЊИ	МЕСНА ЗАЈЕДНИЦА ВРБИЦА	државна	III
1404/1	38 79		пашњак 3.класе	ЖИВОТЊИ	МЕСНА ЗАЈЕДНИЦА ВРБИЦА	државна	III
1404/2	38 80		пашњак 3.класе	ЖИВОТЊИ	МЕСНА ЗАЈЕДНИЦА ВРБИЦА	државна	III
1405	49 69		пашњак 3.класе	ЖИВОТЊИ	МЕСНА ЗАЈЕДНИЦА ВРБИЦА	државна	III
1406	70 81		пашњак 3.класе	ЖИВОТЊИ	МЕСНА ЗАЈЕДНИЦА ВРБИЦА	државна	III

Парцела	Површина		Култура	Адреса парцеле	Индикације власника-корисника земљишта	Облик својине	Режим заштите
	цела	део					
1407	71 53		пашњак 3.класе	ЖИВОТЊИ	МЕСНА ЗАЈЕДНИЦА ВРБИЦА	државна	III
1408	21 46		пашњак 3.класе	ЖИВОТЊИ	МЕСНА ЗАЈЕДНИЦА ВРБИЦА	државна	III
1409	65 24		пашњак 3.класе	ЖИВОТЊИ	МЕСНА ЗАЈЕДНИЦА ВРБИЦА	државна	III
1410/1	28 77		пашњак 3.класе	ЖИВОТЊИ	МЕСНА ЗАЈЕДНИЦА ВРБИЦА	државна	III
1410/2	28 77		пашњак 3.класе	ЖИВОТЊИ	МЕСНА ЗАЈЕДНИЦА ВРБИЦА	државна	III
1410/3	31 32		пашњак 3.класе	ЖИВОТЊИ	МЕСНА ЗАЈЕДНИЦА ВРБИЦА	државна	III
1411	25 71		пашњак 3.класе	ЖИВОТЊИ	МЕСНА ЗАЈЕДНИЦА ВРБИЦА	државна	III
1412	25 25		њива 5.класе	ЖИВОТЊИ	ПРИВАТНА	приватна	III
1413	26 14		њива 5.класе	ЖИВОТЊИ	ПРИВАТНА	приватна	III
1414	59 72		пашњак 3.класе	ЖИВОТЊИ	МЕСНА ЗАЈЕДНИЦА ВРБИЦА	државна	III
1415	61 02		пашњак 3.класе	ЖИВОТЊИ	МЕСНА ЗАЈЕДНИЦА ВРБИЦА	државна	III
1416/1	21 18		пашњак 3.класе	ЖИВОТЊИ	МЕСНА ЗАЈЕДНИЦА ВРБИЦА	државна	III
1416/2	21 17		њива 5.класе	ЖИВОТЊИ	РС - МИНИСТАРСТВО ПОЉОПРИВРЕДЕ, ТРГОВИНЕ, ШУМАРСТВА И ВОДОПРИВРЕДЕ	државна	III
1416/3	21 17		пашњак 3.класе	ЖИВОТЊИ	МЕСНА ЗАЈЕДНИЦА ВРБИЦА	државна	III
1416/4	21 17		њива 5.класе	ЖИВОТЊИ	ПРИВАТНА	приватна	III
1417	57 44		пашњак 3.класе	ЖИВОТЊИ	МЕСНА ЗАЈЕДНИЦА ВРБИЦА	државна	III
1418	36 06		пашњак 3.класе	ЖИВОТЊИ	МЕСНА ЗАЈЕДНИЦА ВРБИЦА	државна	III
1419	34 12		пашњак 3.класе	ЖИВОТЊИ	МЕСНА ЗАЈЕДНИЦА ВРБИЦА	државна	III
1420	41 83		пашњак 3.класе	ЖИВОТЊИ	МЕСНА ЗАЈЕДНИЦА ВРБИЦА	државна	III
1421	43 81		пашњак 3.класе	ЖИВОТЊИ	МЕСНА ЗАЈЕДНИЦА ВРБИЦА	државна	III
1422	45 28		пашњак 3.класе	ЖИВОТЊИ	МЕСНА ЗАЈЕДНИЦА ВРБИЦА	државна	III
1423/1	1 83 39		пашњак 3.класе	ЖИВОТЊИ	МЕСНА ЗАЈЕДНИЦА ВРБИЦА	државна	III
1423/2	85 27		пашњак 3.класе	ЖИВОТЊИ	МЕСНА ЗАЈЕДНИЦА ВРБИЦА	државна	III
1424	42 90		пашњак 3.класе	ЖИВОТЊИ	ПРИВАТНА	приватна	III
1425	1 07		породична стамбена зграда	ЖИВОТЊИ	ПРИВАТНА	приватна	III
1425	4 12		земљиште уз зграду - објекат	ЖИВОТЊИ	ПРИВАТНА	приватна	III
1426	2 40 58		пашњак 3.класе	ЖИВОТЊИ	ПРИВАТНА	приватна	III
1427	5 39		пашњак 3.класе	ЖИВОТЊИ	ПРИВАТНА	приватна	III
1428	1 11 96		пашњак 3.класе	ЖИВОТЊИ	МЕСНА ЗАЈЕДНИЦА ВРБИЦА	државна	III
1429	83 94		пашњак 3.класе	ЖИВОТЊИ	МЕСНА ЗАЈЕДНИЦА ВРБИЦА	државна	III
1430	84 85		пашњак 3.класе	ЖИВОТЊИ	МЕСНА ЗАЈЕДНИЦА ВРБИЦА	државна	III
1431	2 47 52		пашњак 3.класе	ЖИВОТЊИ	МЕСНА ЗАЈЕДНИЦА ВРБИЦА	државна	III
1432	1 19 65		пашњак 3.класе	ЖИВОТЊИ	МЕСНА ЗАЈЕДНИЦА ВРБИЦА	државна	III
1433	61 12		пашњак 3.класе	ЖИВОТЊИ	МЕСНА ЗАЈЕДНИЦА ВРБИЦА	државна	III
1434	11 78 83		пашњак 3.класе	ЖИВОТЊИ	МЕСНА ЗАЈЕДНИЦА ВРБИЦА	државна	III
1435	69 02		пашњак 3.класе	ЖИВОТЊИ	МЕСНА ЗАЈЕДНИЦА ВРБИЦА	државна	III
1436	46 50		пашњак 3.класе	ЖИВОТЊИ	МЕСНА ЗАЈЕДНИЦА ВРБИЦА	државна	III
1437/1	52 87		пашњак 3.класе	ЖИВОТЊИ	МЕСНА ЗАЈЕДНИЦА ВРБИЦА	државна	III

Парцела	Површина		Култура	Адреса парцеле	Индикације власника-корисника земљишта	Облик својине	Режим заштите
	цела	део					
1437/2	1 18 55		пашњак 3.класе	ЖИВОТЊИ	МЕСНА ЗАЈЕДНИЦА ВРБИЦА	државна	III
1437/3	28 77		пашњак 3.класе	ЖИВОТЊИ	МЕСНА ЗАЈЕДНИЦА ВРБИЦА	државна	III
1438	1 12 06		пашњак 3.класе	ЖИВОТЊИ	МЕСНА ЗАЈЕДНИЦА ВРБИЦА	државна	III
1439	31 83		пашњак 3.класе	ЖИВОТЊИ	МЕСНА ЗАЈЕДНИЦА ВРБИЦА	државна	III
1440	31 40		пашњак 3.класе	ЖИВОТЊИ	МЕСНА ЗАЈЕДНИЦА ВРБИЦА	државна	III
1441	39 54		пашњак 3.класе	ЖИВОТЊИ	МЕСНА ЗАЈЕДНИЦА ВРБИЦА	државна	III
1442	47 45		пашњак 3.класе	ЖИВОТЊИ	МЕСНА ЗАЈЕДНИЦА ВРБИЦА	државна	III
1443	48 99		пашњак 3.класе	ЖИВОТЊИ	МЕСНА ЗАЈЕДНИЦА ВРБИЦА	државна	III
1444	33 57		пашњак 3.класе	ЖИВОТЊИ	МЕСНА ЗАЈЕДНИЦА ВРБИЦА	државна	III
1445	58 99		њива б.класе	ЖИВОТЊИ	ПРИВАТНА	приватна	III
1446	97 08		пашњак 3.класе	ЖИВОТЊИ	МЕСНА ЗАЈЕДНИЦА ВРБИЦА	државна	III
1447	28 38		пашњак 3.класе	ЖИВОТЊИ	МЕСНА ЗАЈЕДНИЦА ВРБИЦА	државна	III
1448	55 60		пашњак 3.класе	ЖИВОТЊИ	МЕСНА ЗАЈЕДНИЦА ВРБИЦА	државна	III
1449	33 99		пашњак 3.класе	ЖИВОТЊИ	МЕСНА ЗАЈЕДНИЦА ВРБИЦА	државна	III
1450	32 49		пашњак 3.класе	ЖИВОТЊИ	МЕСНА ЗАЈЕДНИЦА ВРБИЦА	државна	III
1451	30 21		пашњак 3.класе	ЖИВОТЊИ	МЕСНА ЗАЈЕДНИЦА ВРБИЦА	државна	III
1452	28 74		пашњак 3.класе	ЖИВОТЊИ	МЕСНА ЗАЈЕДНИЦА ВРБИЦА	државна	III
1453	1 24 58		пашњак 3.класе	ЖИВОТЊИ	МЕСНА ЗАЈЕДНИЦА ВРБИЦА	државна	III
1454	62 82		пашњак 3.класе	ЖИВОТЊИ	МЕСНА ЗАЈЕДНИЦА ВРБИЦА	државна	III
1455	60 60		пашњак 3.класе	ЖИВОТЊИ	МЕСНА ЗАЈЕДНИЦА ВРБИЦА	државна	III
1456/1	1 47 18		пашњак 3.класе	ЖИВОТЊИ	МЕСНА ЗАЈЕДНИЦА ВРБИЦА	државна	III
1456/2	1 47 19		пашњак 3.класе	ЖИВОТЊИ	МЕСНА ЗАЈЕДНИЦА ВРБИЦА	државна	III
1457	74 99		пашњак 3.класе	ЖИВОТЊИ	МЕСНА ЗАЈЕДНИЦА ВРБИЦА	државна	III
1458/1	37 97		пашњак 3.класе	ЖИВОТЊИ	МЕСНА ЗАЈЕДНИЦА ВРБИЦА	државна	III
1458/2	37 98		пашњак 3.класе	ЖИВОТЊИ	МЕСНА ЗАЈЕДНИЦА ВРБИЦА	државна	III
1459	65 08		пашњак 3.класе	ЖИВОТЊИ	МЕСНА ЗАЈЕДНИЦА ВРБИЦА	државна	III
1460	70 00		пашњак 3.класе	ЖИВОТЊИ	МЕСНА ЗАЈЕДНИЦА ВРБИЦА	државна	III
1461	66 61		пашњак 3.класе	ЖИВОТЊИ	МЕСНА ЗАЈЕДНИЦА ВРБИЦА	државна	III
1462	17 68		пашњак 3.класе	ЖИВОТЊИ	МЕСНА ЗАЈЕДНИЦА ВРБИЦА	државна	III
1463	59 37		пашњак 3.класе	ЖИВОТЊИ	МЕСНА ЗАЈЕДНИЦА ВРБИЦА	државна	III
1464	34 14		пашњак 3.класе	ЖИВОТЊИ	МЕСНА ЗАЈЕДНИЦА ВРБИЦА	државна	III
1465	27 93		пашњак 3.класе	ЖИВОТЊИ	МЕСНА ЗАЈЕДНИЦА ВРБИЦА	државна	III
1466	33 35		пашњак 3.класе	ЖИВОТЊИ	МЕСНА ЗАЈЕДНИЦА ВРБИЦА	државна	III
1467	57 97		пашњак 3.класе	ЖИВОТЊИ	МЕСНА ЗАЈЕДНИЦА ВРБИЦА	државна	III
1468	24 23		њива б.класе	ЖИВОТЊИ	РС - МИНИСТАРСТВО ПОЉОПРИВРЕДЕ, ТРГОВИНЕ, ШУМАРСТВА И ВОДОПРИВРЕДЕ	државна	III
1469	12 63		њива б.класе	ЖИВОТЊИ	РС - МИНИСТАРСТВО ПОЉОПРИВРЕДЕ, ТРГОВИНЕ, ШУМАРСТВА И ВОДОПРИВРЕДЕ	државна	III
1470	55 69		пашњак 3.класе	ЖИВОТЊИ	МЕСНА ЗАЈЕДНИЦА ВРБИЦА	државна	III
1471	28 52		пашњак 3.класе	ЖИВОТЊИ	МЕСНА ЗАЈЕДНИЦА ВРБИЦА	државна	III

Парцела	Површина		Култура	Адреса парцеле	Индикације власника-корисника земљишта	Облик својине	Режим заштите
	цела	део					
1472	36 97		пашњак 3.класе	ЖИВОТЊИ	МЕСНА ЗАЈЕДНИЦА ВРБИЦА	државна	III
1473	34 25		пашњак 3.класе	ЖИВОТЊИ	МЕСНА ЗАЈЕДНИЦА ВРБИЦА	државна	III
1474	41 89		пашњак 3.класе	ЖИВОТЊИ	МЕСНА ЗАЈЕДНИЦА ВРБИЦА	државна	III
1475	32 31		пашњак 3.класе	ЖИВОТЊИ	МЕСНА ЗАЈЕДНИЦА ВРБИЦА	државна	III
1476	43 27		пашњак 3.класе	ЖИВОТЊИ	МЕСНА ЗАЈЕДНИЦА ВРБИЦА	државна	III
1477	43 55		пашњак 3.класе	ЖИВОТЊИ	МЕСНА ЗАЈЕДНИЦА ВРБИЦА	државна	III
1605/2		13 22	некатегорисани пут	БЕЛТЕЛЕК	ОПШТИНА ЧОКА	јавна	III
1607	74 85		некатегорисани пут	БЕЛТЕЛЕК	ОПШТИНА ЧОКА	јавна	III
1609	12 70		некатегорисани пут	БЕЛТЕЛЕК	ОПШТИНА ЧОКА	јавна	III
1658		96 59	канал	БЕЛТЕЛЕК	ВДП "ГОРЊИ БАНАТ" КИКИНДА	државна	III
	89 14 95	1 09 81					
	90 24 76						

ЧОКА, КО САНАД

Парцела	Површина		Култура	Адреса парцеле	Индикације власника-корисника земљишта	Облик својине	Режим заштите
	цела	део					
2091/2	4 75		бара	ВИЧУЈДА	РС - МИНИСТАРСТВО ПОЉОПРИВРЕДЕ, ТРГОВИНЕ, ШУМАРСТВА И ВОДОПРИВРЕДЕ	државна	III
2092/2	10 79		њива 3.класе	ВИЧУЈДА	РС - МИНИСТАРСТВО ПОЉОПРИВРЕДЕ, ТРГОВИНЕ, ШУМАРСТВА И ВОДОПРИВРЕДЕ	државна	III
2092/2	24 03		ливада 4.класе	ВИЧУЈДА	РС - МИНИСТАРСТВО ПОЉОПРИВРЕДЕ, ТРГОВИНЕ, ШУМАРСТВА И ВОДОПРИВРЕДЕ	државна	III
2095	81 03		ливада 4.класе	ВИЧУЈДА	ПРИВАТНА	приватна	III
2098	1 09 16		трстик-мочвара 1.класе	ВИЧУЈДА	РС - МИНИСТАРСТВО ПОЉОПРИВРЕДЕ, ТРГОВИНЕ, ШУМАРСТВА И ВОДОПРИВРЕДЕ	државна	III
2101	25 79		ливада 4.класе	ВИЧУЈДА	ПРИВАТНА	приватна	II
2104	37 19		ливада 4.класе	ВИЧУЈДА	ПРИВАТНА	приватна	II
2107	41 94		трстик-мочвара 1.класе	ВИЧУЈДА	ПРИВАТНА	приватна	II
2109	7 66		њива 3.класе	ВИЧУЈДА	РС - МИНИСТАРСТВО ПОЉОПРИВРЕДЕ, ТРГОВИНЕ, ШУМАРСТВА И ВОДОПРИВРЕДЕ	државна	III
2110	43 34		ливада 4.класе	ВИЧУЈДА	РС - МИНИСТАРСТВО ПОЉОПРИВРЕДЕ, ТРГОВИНЕ, ШУМАРСТВА И ВОДОПРИВРЕДЕ	државна	II
2113	22 84		ливада 4.класе	ВИЧУЈДА	РС - МИНИСТАРСТВО ПОЉОПРИВРЕДЕ, ТРГОВИНЕ, ШУМАРСТВА И ВОДОПРИВРЕДЕ	државна	II
2114	5 40		њива 3.класе	ВИЧУЈДА	РС - МИНИСТАРСТВО ПОЉОПРИВРЕДЕ, ТРГОВИНЕ, ШУМАРСТВА И ВОДОПРИВРЕДЕ	државна	II
2115	5 40		њива 3.класе	ВИЧУЈДА	РС - МИНИСТАРСТВО ПОЉОПРИВРЕДЕ, ТРГОВИНЕ, ШУМАРСТВА И ВОДОПРИВРЕДЕ	државна	III
2116	22 84		ливада 4.класе	ВИЧУЈДА	РС - МИНИСТАРСТВО ПОЉОПРИВРЕДЕ, ТРГОВИНЕ, ШУМАРСТВА И ВОДОПРИВРЕДЕ	државна	II
2119	45 28		ливада 4.класе	ВИЧУЈДА	ПРИВАТНА	приватна	II
2120	10 79		њива 3.класе	ВИЧУЈДА	ПРИВАТНА	приватна	III
2121/1	11 73		њива 4.класе		ПРИВАТНА	приватна	III
2121/2	11 72		њива 4.класе		ПРИВАТНА	приватна	III
2122/1	44 13		ливада 4.класе	Вичујда	ПРИВАТНА	приватна	II
2122/2	44 13		ливада 4.класе	Вичујда	ПРИВАТНА	приватна	II
2125	44 20		трстик-мочвара 2.класе	ВИЧУЈДА	ПРИВАТНА	приватна	II
2126	10 75		њива 3.класе	ВИЧУЈДА	ПРИВАТНА	приватна	III
2127	10 75		њива 3.класе	ВИЧУЈДА	ПРИВАТНА	приватна	III
2128	44 20		трстик-мочвара 2.класе	ВИЧУЈДА	ПРИВАТНА	приватна	II
2131	46 32		ливада 4.класе	ВИЧУЈДА	РС - МИНИСТАРСТВО ПОЉОПРИВРЕДЕ, ТРГОВИНЕ, ШУМАРСТВА И ВОДОПРИВРЕДЕ	државна	II
2132	10 00		њива 3.класе	ВИЧУЈДА	РС - МИНИСТАРСТВО ПОЉОПРИВРЕДЕ, ТРГОВИНЕ, ШУМАРСТВА И ВОДОПРИВРЕДЕ	државна	III
2133	9 53		њива 3.класе	ВИЧУЈДА	ПРИВАТНА	приватна	III
2134	45 39		ливада 4.класе	ВИЧУЈДА	ПРИВАТНА	приватна	II
2137	22 80		ливада 4.класе	ВИЧУЈДА	ПРИВАТНА	приватна	II
2138	4 78		њива 3.класе	ВИЧУЈДА	ПРИВАТНА	приватна	III
2139	14 71		њива 3.класе	ВИЧУЈДА	РС - МИНИСТАРСТВО ПОЉОПРИВРЕДЕ, ТРГОВИНЕ, ШУМАРСТВА И ВОДОПРИВРЕДЕ	државна	III
2140	68 80		ливада 4.класе	ВИЧУЈДА	РС - МИНИСТАРСТВО ПОЉОПРИВРЕДЕ, ТРГОВИНЕ, ШУМАРСТВА И ВОДОПРИВРЕДЕ	државна	II
2143	1 25 67		ливада 4.класе	ВИЧУЈДА	ПРИВАТНА	приватна	II
2144	26 47		њива 3.класе	ВИЧУЈДА	ПРИВАТНА	приватна	III
2145	21 12		њива 3.класе	ВИЧУЈДА	ПРИВАТНА	приватна	III
2146	1 35 56		ливада 4.класе	ВИЧУЈДА	ПРИВАТНА	приватна	II
2149	63 52		ливада 4.класе	ВИЧУЈДА	ПРИВАТНА	приватна	II

Парцела	Површина		Култура	Адреса парцеле	Индикације власника-корисника земљишта	Облик својине	Режим заштите
	цела	део					
2150	14 21		њива 3.класе	ВИЧУЈДА	ПРИВАТНА	приватна	III
2151/1	14 03		њива 3.класе	Вичујда	РС - МИНИСТАРСТВО ПОЉОПРИВРЕДЕ, ТРГОВИНЕ, ШУМАРСТВА И ВОДОПРИВРЕДЕ	државна	III
2151/2	11 47		њива 3.класе	Вичујда	ПРИВАТНА	приватна	III
2151/3	11 52		њива 3.класе	Вичујда	ПРИВАТНА	приватна	III
2152/1	50 82		ливада 4.класе	Вичујда	РС - МИНИСТАРСТВО ПОЉОПРИВРЕДЕ, ТРГОВИНЕ, ШУМАРСТВА И ВОДОПРИВРЕДЕ	државна	II
2152/2	58 09		трстик-мочвара 1.класе	Вичујда	ПРИВАТНА	приватна	II
2155/1	38 99		ливада 4.класе	Вичујда	ПРИВАТНА	приватна	II
2155/2	38 99		ливада 4.класе	Вичујда	ПРИВАТНА	приватна	II
2155/3	38 95		ливада 4.класе	Вичујда	РС - МИНИСТАРСТВО ПОЉОПРИВРЕДЕ, ТРГОВИНЕ, ШУМАРСТВА И ВОДОПРИВРЕДЕ	државна	II
2156/1	22 08		њива 3.класе	Вичујда	ПРИВАТНА	приватна	II
2156/2	22 12		њива 3.класе	Вичујда	ПРИВАТНА	приватна	II
2156/3	22 12		њива 3.класе	Вичујда	РС - МИНИСТАРСТВО ПОЉОПРИВРЕДЕ, ТРГОВИНЕ, ШУМАРСТВА И ВОДОПРИВРЕДЕ	државна	II
2157/1	12 44		њива 3.класе	Вичујда	ПРИВАТНА	приватна	III
2157/2	12 45		њива 3.класе	Вичујда	ПРИВАТНА	приватна	III
2158/1	25 62		ливада 4.класе	Вичујда	ПРИВАТНА	приватна	II
2158/2	25 64		ливада 4.класе	Вичујда	ПРИВАТНА	приватна	II
2161/1	85 20		ливада 4.класе	Вичујда	ПРИВАТНА	приватна	II
2161/2	85 17		трстик-мочвара 1.класе	ВИЧУЈДА	ПРИВАТНА	приватна	II
2162/1	28 27		њива 3.класе	ВИЧУЈДА	ПРИВАТНА	приватна	III
2162/2	28 30		њива 3.класе	ВИЧУЈДА	ПРИВАТНА	приватна	III
2163	36 19		ливада 4.класе	ВИЧУЈДА	ПРИВАТНА	приватна	III
2164	95 64		трстик-мочвара 1.класе	ВИЧУЈДА	ПРИВАТНА	приватна	II
2169	89 30		трстик-мочвара 1.класе	ВИЧУЈДА	РС - МИНИСТАРСТВО ПОЉОПРИВРЕДЕ, ТРГОВИНЕ, ШУМАРСТВА И ВОДОПРИВРЕДЕ	државна	II
2170	42 55		ливада 4.класе	ВИЧУЈДА	РС - МИНИСТАРСТВО ПОЉОПРИВРЕДЕ, ТРГОВИНЕ, ШУМАРСТВА И ВОДОПРИВРЕДЕ	државна	III
2508	18 30 01		трстик-мочвара 1.класе	УТРИНЕ	РС - МИНИСТАРСТВО ПОЉОПРИВРЕДЕ, ТРГОВИНЕ, ШУМАРСТВА И ВОДОПРИВРЕДЕ	државна	II
3159/1	72 83		дубока бара	БЛИЗАНИЦЕ	РС - МИНИСТАРСТВО ПОЉОПРИВРЕДЕ, ТРГОВИНЕ, ШУМАРСТВА И ВОДОПРИВРЕДЕ	државна	II
3159/2	36 40		дубока бара	БЛИЗАНИЦЕ	ПРИВАТНА	приватна	II
3162	56 68		трстик-мочвара 1.класе	БЛИЗАНИЦЕ	РС - МИНИСТАРСТВО ПОЉОПРИВРЕДЕ, ТРГОВИНЕ, ШУМАРСТВА И ВОДОПРИВРЕДЕ	државна	II
3163/1	44 17		ливада 4.класе	БЛИЗАНИЦЕ	ПРИВАТНА	приватна	II
3163/2	44 17		ливада 4.класе	БЛИЗАНИЦЕ	РС - МИНИСТАРСТВО ПОЉОПРИВРЕДЕ, ТРГОВИНЕ, ШУМАРСТВА И ВОДОПРИВРЕДЕ	државна	II
3166	35 75		ливада 4.класе	БЛИЗАНИЦЕ	РС - МИНИСТАРСТВО ПОЉОПРИВРЕДЕ, ТРГОВИНЕ, ШУМАРСТВА И ВОДОПРИВРЕДЕ	државна	II
3167/1	36 07		ливада 4.класе	БЛИЗАНИЦЕ	РС - МИНИСТАРСТВО ПОЉОПРИВРЕДЕ, ТРГОВИНЕ, ШУМАРСТВА И ВОДОПРИВРЕДЕ	државна	II
3167/2	36 43		ливада 4.класе	БЛИЗАНИЦЕ	ПРИВАТНА	приватна	II
3170/1	33 21		ливада 3.класе	БЛИЗАНИЦЕ	РС - МИНИСТАРСТВО ПОЉОПРИВРЕДЕ, ТРГОВИНЕ, ШУМАРСТВА И ВОДОПРИВРЕДЕ	државна	II
3170/1	33 22		ливада 4.класе	БЛИЗАНИЦЕ	РС - МИНИСТАРСТВО ПОЉОПРИВРЕДЕ, ТРГОВИНЕ, ШУМАРСТВА И ВОДОПРИВРЕДЕ	државна	II
3170/2	24 85		ливада 3.класе	БЛИЗАНИЦЕ	РС - МИНИСТАРСТВО ПОЉОПРИВРЕДЕ, ТРГОВИНЕ, ШУМАРСТВА И ВОДОПРИВРЕДЕ	државна	II
3170/2	24 86		ливада 4.класе	БЛИЗАНИЦЕ	РС - МИНИСТАРСТВО ПОЉОПРИВРЕДЕ, ТРГОВИНЕ, ШУМАРСТВА И ВОДОПРИВРЕДЕ	државна	II
3171/1	5 32		њива 3.класе	БЛИЗАНИЦЕ	РС - МИНИСТАРСТВО ПОЉОПРИВРЕДЕ, ТРГОВИНЕ, ШУМАРСТВА И ВОДОПРИВРЕДЕ	државна	III
3171/2	3 77		њива 3.класе	БЛИЗАНИЦЕ	РС - МИНИСТАРСТВО ПОЉОПРИВРЕДЕ, ТРГОВИНЕ, ШУМАРСТВА И ВОДОПРИВРЕДЕ	државна	III
3172	63 98		ливада 4.класе	БЛИЗАНИЦЕ	РС - МИНИСТАРСТВО ПОЉОПРИВРЕДЕ, ТРГОВИНЕ, ШУМАРСТВА И ВОДОПРИВРЕДЕ	државна	II
3175	31 90		ливада 4.класе	БЛИЗАНИЦЕ	ПРИВАТНА	приватна	II

Парцела	Површина		Култура	Адреса парцеле	Индикације власника-корисника земљишта	Облик својине	Режим заштите
	цела	део					
3176	2 70		њива 3.класе	БЛИЗАНИЦЕ	РС - МИНИСТАРСТВО ПОЉОПРИВРЕДЕ, ТРГОВИНЕ, ШУМАРСТВА И ВОДОПРИВРЕДЕ	државна	III
3177	64 70		ливада 4.класе	БЛИЗАНИЦЕ	ПРИВАТНА	приватна	II
3180	27 33		ливада 4.класе	БЛИЗАНИЦЕ	ПРИВАТНА	приватна	II
3183	25 46		ливада 4.класе	БЛИЗАНИЦЕ	ПРИВАТНА	приватна	II
3186	25 82		ливада 4.класе	БЛИЗАНИЦЕ	ПРИВАТНА	приватна	II
3189	23 67		ливада 4.класе	БЛИЗАНИЦЕ	ПРИВАТНА	приватна	II
3192	71 25		њива 4.класе	БЛИЗАНИЦЕ	ПРИВАТНА	приватна	II
3195/1	83 45		ливада 4.класе	БЛИЗАНИЦЕ	ПРИВАТНА	приватна	II
3195/2	83 48		ливада 4.класе	БЛИЗАНИЦЕ	ПРИВАТНА	приватна	II
3198/1	25 64		ливада 4.класе	БЛИЗАНИЦЕ	ПРИВАТНА	приватна	II
3198/2	77 00		ливада 4.класе	БЛИЗАНИЦЕ	ПРИВАТНА	приватна	II
3198/3	76 97		ливада 4.класе	БЛИЗАНИЦЕ	РС - МИНИСТАРСТВО ПОЉОПРИВРЕДЕ, ТРГОВИНЕ, ШУМАРСТВА И ВОДОПРИВРЕДЕ	државна	II
3198/4	25 68		ливада 4.класе	БЛИЗАНИЦЕ	ПРИВАТНА	приватна	II
3200	61 79		ливада 4.класе	БЛИЗАНИЦЕ	РС - МИНИСТАРСТВО ПОЉОПРИВРЕДЕ, ТРГОВИНЕ, ШУМАРСТВА И ВОДОПРИВРЕДЕ	државна	II
3203	1 30 38		ливада 4.класе	БЛИЗАНИЦЕ	РС - МИНИСТАРСТВО ПОЉОПРИВРЕДЕ, ТРГОВИНЕ, ШУМАРСТВА И ВОДОПРИВРЕДЕ	државна	II
3204	67 11		ливада 4.класе	БЛИЗАНИЦЕ	ПРИВАТНА	приватна	II
3207	94 98		ливада 4.класе	БЛИЗАНИЦЕ	РС - МИНИСТАРСТВО ПОЉОПРИВРЕДЕ, ТРГОВИНЕ, ШУМАРСТВА И ВОДОПРИВРЕДЕ	државна	II
3208	64 56		ливада 4.класе	БЛИЗАНИЦЕ	ПРИВАТНА	приватна	II
3211/1	60 86		ливада 4.класе	БЛИЗАНИЦЕ	РС - МИНИСТАРСТВО ПОЉОПРИВРЕДЕ, ТРГОВИНЕ, ШУМАРСТВА И ВОДОПРИВРЕДЕ	државна	II
3211/2	60 86		ливада 4.класе	БЛИЗАНИЦЕ	ПРИВАТНА	приватна	II
3212	30 39		ливада 4.класе	БЛИЗАНИЦЕ	ПРИВАТНА	приватна	II
3215	30 28		трстик-мочвара 2.класе	БЛИЗАНИЦЕ	ПРИВАТНА	приватна	II
3216/1	30 68		њива 3.класе	БЛИЗАНИЦЕ	РС - МИНИСТАРСТВО ПОЉОПРИВРЕДЕ, ТРГОВИНЕ, ШУМАРСТВА И ВОДОПРИВРЕДЕ	државна	II
3216/2	29 46		њива 3.класе	БЛИЗАНИЦЕ	РС - МИНИСТАРСТВО ПОЉОПРИВРЕДЕ, ТРГОВИНЕ, ШУМАРСТВА И ВОДОПРИВРЕДЕ	државна	II
3219/1	31 36		ливада 4.класе	БЛИЗАНИЦЕ	РС - МИНИСТАРСТВО ПОЉОПРИВРЕДЕ, ТРГОВИНЕ, ШУМАРСТВА И ВОДОПРИВРЕДЕ	државна	II
3219/2	29 38		ливада 4.класе	БЛИЗАНИЦЕ	ПРИВАТНА	приватна	II
3220	59 48		ливада 4.класе	БЛИЗАНИЦЕ	ПРИВАТНА	приватна	II
3223/1	49 13		ливада 4.класе	БЛИЗАНИЦЕ	РЕПУБЛИКА СРБИЈА	државна	II
3223/2	49 15		ливада 4.класе	БЛИЗАНИЦЕ	ПРИВАТНА	приватна	II
3225	82 08		ливада 4.класе	БЛИЗАНИЦЕ	РС - МИНИСТАРСТВО ПОЉОПРИВРЕДЕ, ТРГОВИНЕ, ШУМАРСТВА И ВОДОПРИВРЕДЕ	државна	II
3228/1	10 14		ливада 3.класе	БЛИЗАНИЦЕ	ПРИВАТНА	приватна	II
3228/1	10 15		ливада 4.класе	БЛИЗАНИЦЕ	ПРИВАТНА	приватна	II
3228/2	10 16		ливада 4.класе	БЛИЗАНИЦЕ	ПРИВАТНА	приватна	II
3228/3	10 16		ливада 4.класе	БЛИЗАНИЦЕ	ПРИВАТНА	приватна	II
3231/1	11 73		ливада 3.класе	БЛИЗАНИЦЕ	ПРИВАТНА	приватна	II
3231/2	11 72		ливада 3.класе	БЛИЗАНИЦЕ	ПРИВАТНА	приватна	II
	62 77 43						
	62 77 43						

ЧОКА, КО ЦРНА БАРА

Парцела	Површина		Култура	Адреса парцеле	Индикације власника-корисника земљишта	Облик својине	Режим заштите
	цела	део					
979/1		22 06 04	пашњак 4.класе	УНУТРАШНОСТ	МЕСНА ЗАЈЕДНИЦА ЦРНА БАРА	државна	III
979/47	5 23 56		пашњак 2.класе	УНУТРАШНОСТ	МЕСНА ЗАЈЕДНИЦА ЦРНА БАРА	државна	III
979/47	5 23 55		пашњак 3.класе	УНУТРАШНОСТ	МЕСНА ЗАЈЕДНИЦА ЦРНА БАРА	државна	III
979/47	5 23 55		пашњак 4.класе	УНУТРАШНОСТ	МЕСНА ЗАЈЕДНИЦА ЦРНА БАРА	државна	III
982/1	6 68 69		пашњак 2.класе	ИЗЛАЗ	МЕСНА ЗАЈЕДНИЦА ЦРНА БАРА	државна	III
982/1	6 68 69		пашњак 3.класе	ИЗЛАЗ	МЕСНА ЗАЈЕДНИЦА ЦРНА БАРА	државна	III
982/2	1 39 28		пашњак 2.класе	ИЗЛАЗ	МЕСНА ЗАЈЕДНИЦА ЦРНА БАРА	државна	III
982/2	1 39 28		пашњак 3.класе	ИЗЛАЗ	МЕСНА ЗАЈЕДНИЦА ЦРНА БАРА	државна	III
1253/2	6 43 91		пашњак 3.класе	ЦРКВЕНО	МЕСНА ЗАЈЕДНИЦА ЦРНА БАРА	државна	III
1254/1	3 40 98		пашњак 3.класе	ЦРКВЕНО	МЕСНА ЗАЈЕДНИЦА ЦРНА БАРА	државна	III
1254/1	10 22 91		пашњак 4.класе	ЦРКВЕНО	МЕСНА ЗАЈЕДНИЦА ЦРНА БАРА	државна	III
1254/2	2 29 40		пашњак 3.класе	ЦРКВЕНО	МЕСНА ЗАЈЕДНИЦА ЦРНА БАРА	државна	III
1254/2	6 88 18		пашњак 4.класе	ЦРКВЕНО	МЕСНА ЗАЈЕДНИЦА ЦРНА БАРА	државна	III
1255/1	2 72 59		ливада 3.класе	Црквено	Месна заједница Црна Бара	државна	III
1256	1 59 37		ливада 3.класе	ЦРКВЕНО	МЕСНА ЗАЈЕДНИЦА ЦРНА БАРА	државна	III
1257	82 40		пашњак 3.класе	ИЗЛАЗ	МЕСНА ЗАЈЕДНИЦА ЦРНА БАРА	државна	III
1258/1	43 59		њива 5.класе	ЖИВОТЊИ	РС - МИНИСТАРСТВО ПОЉОПРИВРЕДЕ, ТРГОВИНЕ, ШУМАРСТВА И ВОДОПРИВРЕДЕ	државна	III
1258/2	3 37 22		ливада 3.класе	ЖИВОТЊИ	МЕСНА ЗАЈЕДНИЦА ЦРНА БАРА	државна	III
1292/2	2 27		канал	ЖИВОТЊИ	РС - МИНИСТАРСТВО ПОЉОПРИВРЕДЕ, ТРГОВИНЕ, ШУМАРСТВА И ВОДОПРИВРЕДЕ	државна	III
1293	2 96 58		њива 5.класе	ЖИВОТЊИ	РС - МИНИСТАРСТВО ПОЉОПРИВРЕДЕ, ТРГОВИНЕ, ШУМАРСТВА И ВОДОПРИВРЕДЕ	државна	III
1294	42 87		пашњак 3.класе	ЖИВОТЊИ	МЕСНА ЗАЈЕДНИЦА ЦРНА БАРА	државна	III
1295/1	75 13		пашњак 3.класе	ЖИВОТЊИ	МЕСНА ЗАЈЕДНИЦА ЦРНА БАРА	државна	III
1295/2	75 17		пашњак 3.класе	ЖИВОТЊИ	МЕСНА ЗАЈЕДНИЦА ЦРНА БАРА	државна	III
1295/3	75 17		ливада 3.класе	ЖИВОТЊИ	МЕСНА ЗАЈЕДНИЦА ЦРНА БАРА	државна	III
1343/1	39 35		локални пут	ЖИВОТЊИ	ОПШТИНА ЧОКА	јавна	III
1343/2	5 83		локални пут	ЖИВОТЊИ	ОПШТИНА ЧОКА	јавна	III
1344/1	41 18		земљиште под зградом и другим објектом	ЖИВОТЊИ	Општина Чока	државна	III
1349/1	42 91		локални пут	ЖИВОТЊИ	ОПШТИНА ЧОКА	јавна	III
1349/2	28 99		локални пут	ЖИВОТЊИ	ОПШТИНА ЧОКА	јавна	III
1356		1 36 53	канал	ЦРНИ ФОК	ЈВП "ВОДЕ ВОЈВОДИНЕ" НОВИ САД	државна	III
1660	1 12 50		ливада 4.класе	МОНОШТОР	РС - МИНИСТАРСТВО ПОЉОПРИВРЕДЕ, ТРГОВИНЕ, ШУМАРСТВА И ВОДОПРИВРЕДЕ	државна	III
1660	5 75		канал	МОНОШТОР	РС - МИНИСТАРСТВО ПОЉОПРИВРЕДЕ, ТРГОВИНЕ, ШУМАРСТВА И ВОДОПРИВРЕДЕ	државна	III
1661	1 34 41		њива 3.класе	МОНОШТОР	РС - МИНИСТАРСТВО ПОЉОПРИВРЕДЕ, ТРГОВИНЕ, ШУМАРСТВА И ВОДОПРИВРЕДЕ	државна	III
1674		12 58	локални пут	МОНОШТОР	ОПШТИНА ЧОКА	јавна	III
1675	61 90		њива 5.класе	МОНОШТОР	РС - МИНИСТАРСТВО ПОЉОПРИВРЕДЕ, ТРГОВИНЕ, ШУМАРСТВА И ВОДОПРИВРЕДЕ	државна	III
1676	71 75		њива 5.класе	МОНОШТОР	РС - МИНИСТАРСТВО ПОЉОПРИВРЕДЕ, ТРГОВИНЕ, ШУМАРСТВА И ВОДОПРИВРЕДЕ	државна	III

Парцела	Површина		Култура	Адреса парцеле	Индикације власника-корисника земљишта	Облик својине	Режим заштите
	цела	део					
1677	83		локални пут	МОНОШТОР	ОПШТИНА ЧОКА	јавна	III
1678	15 03		локални пут	МОНОШТОР	ОПШТИНА ЧОКА	јавна	III
1682	8 58		њива 3.класе	МОНОШТОР	РС - МИНИСТАРСТВО ПОЉОПРИВРЕДЕ, ТРГОВИНЕ, ШУМАРСТВА И ВОДОПРИВРЕДЕ	државна	III
1682	8 57		њива 4.класе	МОНОШТОР	РС - МИНИСТАРСТВО ПОЉОПРИВРЕДЕ, ТРГОВИНЕ, ШУМАРСТВА И ВОДОПРИВРЕДЕ	државна	III
1683	4 32		локални пут	МОНОШТОР	ОПШТИНА ЧОКА	јавна	III
1684	23 77		шума 2.класе	МОНОШТОР	РС - МИНИСТАРСТВО ПОЉОПРИВРЕДЕ, ТРГОВИНЕ, ШУМАРСТВА И ВОДОПРИВРЕДЕ	државна	III
1685	1 48 62		њива 3.класе	МОНОШТОР	РС - МИНИСТАРСТВО ПОЉОПРИВРЕДЕ, ТРГОВИНЕ, ШУМАРСТВА И ВОДОПРИВРЕДЕ	државна	III
1685	1 48 61		њива 4.класе	МОНОШТОР	РС - МИНИСТАРСТВО ПОЉОПРИВРЕДЕ, ТРГОВИНЕ, ШУМАРСТВА И ВОДОПРИВРЕДЕ	државна	III
1686	63 52		остало вештачки створено непл.	МОНОШТОР	РС - МИНИСТАРСТВО ПОЉОПРИВРЕДЕ, ТРГОВИНЕ, ШУМАРСТВА И ВОДОПРИВРЕДЕ	државна	III
1687	43 52		пашњак 3.класе	МОНОШТОР	РС - МИНИСТАРСТВО ПОЉОПРИВРЕДЕ, ТРГОВИНЕ, ШУМАРСТВА И ВОДОПРИВРЕДЕ	државна	III
1688	25 93		шума 2.класе	МОНОШТОР	РС - МИНИСТАРСТВО ПОЉОПРИВРЕДЕ, ТРГОВИНЕ, ШУМАРСТВА И ВОДОПРИВРЕДЕ	државна	III
1689	14 28		њива 3.класе	МОНОШТОР	РС - МИНИСТАРСТВО ПОЉОПРИВРЕДЕ, ТРГОВИНЕ, ШУМАРСТВА И ВОДОПРИВРЕДЕ	државна	III
1689	14 28		њива 4.класе	МОНОШТОР	РС - МИНИСТАРСТВО ПОЉОПРИВРЕДЕ, ТРГОВИНЕ, ШУМАРСТВА И ВОДОПРИВРЕДЕ	државна	III
1690	15 74		њива 3.класе	МОНОШТОР	РС - МИНИСТАРСТВО ПОЉОПРИВРЕДЕ, ТРГОВИНЕ, ШУМАРСТВА И ВОДОПРИВРЕДЕ	државна	III
1690	15 73		њива 4.класе	МОНОШТОР	РС - МИНИСТАРСТВО ПОЉОПРИВРЕДЕ, ТРГОВИНЕ, ШУМАРСТВА И ВОДОПРИВРЕДЕ	државна	III
1691	14 75		пашњак 3.класе	МОНОШТОР	МЕСНА ЗАЈЕДНИЦА ЦРНА БАРА	државна	III
1692	28 51		њива 3.класе	МОНОШТОР	РС - МИНИСТАРСТВО ПОЉОПРИВРЕДЕ, ТРГОВИНЕ, ШУМАРСТВА И ВОДОПРИВРЕДЕ	државна	III
1692	28 50		њива 4.класе	МОНОШТОР	РС - МИНИСТАРСТВО ПОЉОПРИВРЕДЕ, ТРГОВИНЕ, ШУМАРСТВА И ВОДОПРИВРЕДЕ	државна	III
1693	15 61		пашњак 3.класе	МОНОШТОР	МЕСНА ЗАЈЕДНИЦА ЦРНА БАРА	државна	III
1694	24 71		њива 3.класе	МОНОШТОР	РС - МИНИСТАРСТВО ПОЉОПРИВРЕДЕ, ТРГОВИНЕ, ШУМАРСТВА И ВОДОПРИВРЕДЕ	државна	III
1694	24 71		њива 4.класе	МОНОШТОР	РС - МИНИСТАРСТВО ПОЉОПРИВРЕДЕ, ТРГОВИНЕ, ШУМАРСТВА И ВОДОПРИВРЕДЕ	државна	III
1695	5 52		њива 3.класе	МОНОШТОР	РС - МИНИСТАРСТВО ПОЉОПРИВРЕДЕ, ТРГОВИНЕ, ШУМАРСТВА И ВОДОПРИВРЕДЕ	државна	III
1695	5 52		њива 4.класе	МОНОШТОР	РС - МИНИСТАРСТВО ПОЉОПРИВРЕДЕ, ТРГОВИНЕ, ШУМАРСТВА И ВОДОПРИВРЕДЕ	државна	III
1696	3 24		пашњак 3.класе	МОНОШТОР	МЕСНА ЗАЈЕДНИЦА ЦРНА БАРА	државна	III
1697	6 31		њива 3.класе	МОНОШТОР	РС - МИНИСТАРСТВО ПОЉОПРИВРЕДЕ, ТРГОВИНЕ, ШУМАРСТВА И ВОДОПРИВРЕДЕ	државна	III
1697	6 31		њива 4.класе	МОНОШТОР	РС - МИНИСТАРСТВО ПОЉОПРИВРЕДЕ, ТРГОВИНЕ, ШУМАРСТВА И ВОДОПРИВРЕДЕ	државна	III
1698	3 02		пашњак 3.класе	МОНОШТОР	МЕСНА ЗАЈЕДНИЦА ЦРНА БАРА	државна	III
1699	4 10		њива 3.класе	МОНОШТОР	РС - МИНИСТАРСТВО ПОЉОПРИВРЕДЕ, ТРГОВИНЕ, ШУМАРСТВА И ВОДОПРИВРЕДЕ	државна	III
1699	4 10		њива 4.класе	МОНОШТОР	РС - МИНИСТАРСТВО ПОЉОПРИВРЕДЕ, ТРГОВИНЕ, ШУМАРСТВА И ВОДОПРИВРЕДЕ	државна	III
1700	15 76		њива 3.класе	МОНОШТОР	ЗЕМЉОРАДНИЧКА ЗАДРУГА ЦРНА БАРА	друштвена	III
1700	15 75		њива 4.класе	МОНОШТОР	ЗЕМЉОРАДНИЧКА ЗАДРУГА ЦРНА БАРА	друштвена	III
1700	15 75		њива 6.класе	МОНОШТОР	ЗЕМЉОРАДНИЧКА ЗАДРУГА ЦРНА БАРА	друштвена	III
1701	13 49		пашњак 3.класе	МОНОШТОР	ЗЕМЉОРАДНИЧКА ЗАДРУГА ЦРНА БАРА	друштвена	III
1702	20 79		њива 3.класе	МОНОШТОР	ЗЕМЉОРАДНИЧКА ЗАДРУГА ЦРНА БАРА	друштвена	III
1702	20 79		њива 4.класе	МОНОШТОР	ЗЕМЉОРАДНИЧКА ЗАДРУГА ЦРНА БАРА	друштвена	III
1702	20 79		њива 6.класе	МОНОШТОР	ЗЕМЉОРАДНИЧКА ЗАДРУГА ЦРНА БАРА	друштвена	III
1703	14 71		пашњак 3.класе	МОНОШТОР	ЗЕМЉОРАДНИЧКА ЗАДРУГА ЦРНА БАРА	друштвена	III
1704	18 11		њива 3.класе	ТАЛАЂ	ЗЕМЉОРАДНИЧКА ЗАДРУГА ЦРНА БАРА	друштвена	III
1704	18 10		њива 4.класе	ТАЛАЂ	ЗЕМЉОРАДНИЧКА ЗАДРУГА ЦРНА БАРА	друштвена	III
1704	18 10		њива 6.класе	ТАЛАЂ	ЗЕМЉОРАДНИЧКА ЗАДРУГА ЦРНА БАРА	друштвена	III

Парцела	Површина		Култура	Адреса парцеле	Индикације власника-корисника земљишта	Облик својине	Режим заштите
	цела	део					
1705	15 16		њива 3.класе	МОНОШТОР	РС - МИНИСТАРСТВО ПОЉОПРИВРЕДЕ, ТРГОВИНЕ, ШУМАРСТВА И ВОДОПРИВРЕДЕ	државна	III
1705	15 16		њива 4.класе	МОНОШТОР	РС - МИНИСТАРСТВО ПОЉОПРИВРЕДЕ, ТРГОВИНЕ, ШУМАРСТВА И ВОДОПРИВРЕДЕ	државна	III
1706	7 41		пашњак 3.класе	МОНОШТОР	МЕСНА ЗАЈЕДНИЦА ЦРНА БАРА	државна	III
1707	17 68		њива 3.класе	МОНОШТОР	РС - МИНИСТАРСТВО ПОЉОПРИВРЕДЕ, ТРГОВИНЕ, ШУМАРСТВА И ВОДОПРИВРЕДЕ	државна	III
1707	17 68		њива 4.класе	МОНОШТОР	РС - МИНИСТАРСТВО ПОЉОПРИВРЕДЕ, ТРГОВИНЕ, ШУМАРСТВА И ВОДОПРИВРЕДЕ	државна	III
1708	6 55		пашњак 3.класе	МОНОШТОР	МЕСНА ЗАЈЕДНИЦА ЦРНА БАРА	државна	III
1709	15 98		њива 3.класе	МОНОШТОР	РС - МИНИСТАРСТВО ПОЉОПРИВРЕДЕ, ТРГОВИНЕ, ШУМАРСТВА И ВОДОПРИВРЕДЕ	државна	III
1709	15 99		њива 4.класе	МОНОШТОР	РС - МИНИСТАРСТВО ПОЉОПРИВРЕДЕ, ТРГОВИНЕ, ШУМАРСТВА И ВОДОПРИВРЕДЕ	државна	III
1710	23 16		њива 3.класе	МОНОШТОР	РС - МИНИСТАРСТВО ПОЉОПРИВРЕДЕ, ТРГОВИНЕ, ШУМАРСТВА И ВОДОПРИВРЕДЕ	државна	III
1710	23 16		њива 4.класе	МОНОШТОР	РС - МИНИСТАРСТВО ПОЉОПРИВРЕДЕ, ТРГОВИНЕ, ШУМАРСТВА И ВОДОПРИВРЕДЕ	државна	III
1711	63 05		ливада 4.класе	МОНОШТОР	МЕСНА ЗАЈЕДНИЦА ЦРНА БАРА	државна	III
1712	10 95		њива 3.класе	МОНОШТОР	РС - МИНИСТАРСТВО ПОЉОПРИВРЕДЕ, ТРГОВИНЕ, ШУМАРСТВА И ВОДОПРИВРЕДЕ	државна	III
1712	10 95		њива 4.класе	МОНОШТОР	РС - МИНИСТАРСТВО ПОЉОПРИВРЕДЕ, ТРГОВИНЕ, ШУМАРСТВА И ВОДОПРИВРЕДЕ	државна	III
1713	12 08		ливада 4.класе	МОНОШТОР	МЕСНА ЗАЈЕДНИЦА ЦРНА БАРА	државна	III
1714	2 88 78		ливада 3.класе	МОНОШТОР	МЕСНА ЗАЈЕДНИЦА ЦРНА БАРА	државна	III
1715	24 42		њива 5.класе	МОНОШТОР	РС - МИНИСТАРСТВО ПОЉОПРИВРЕДЕ, ТРГОВИНЕ, ШУМАРСТВА И ВОДОПРИВРЕДЕ	државна	III
1715	4 35		ливада 4.класе	МОНОШТОР	РС - МИНИСТАРСТВО ПОЉОПРИВРЕДЕ, ТРГОВИНЕ, ШУМАРСТВА И ВОДОПРИВРЕДЕ	државна	III
1716	23 85		њива 5.класе	МОНОШТОР	РС - МИНИСТАРСТВО ПОЉОПРИВРЕДЕ, ТРГОВИНЕ, ШУМАРСТВА И ВОДОПРИВРЕДЕ	државна	III
1716	4 92		ливада 4.класе	МОНОШТОР	РС - МИНИСТАРСТВО ПОЉОПРИВРЕДЕ, ТРГОВИНЕ, ШУМАРСТВА И ВОДОПРИВРЕДЕ	државна	III
1717	23 45		њива 4.класе	МОНОШТОР	РС - МИНИСТАРСТВО ПОЉОПРИВРЕДЕ, ТРГОВИНЕ, ШУМАРСТВА И ВОДОПРИВРЕДЕ	државна	III
1717	5 32		ливада 3.класе	МОНОШТОР	РС - МИНИСТАРСТВО ПОЉОПРИВРЕДЕ, ТРГОВИНЕ, ШУМАРСТВА И ВОДОПРИВРЕДЕ	државна	III
1718	9 35		њива 4.класе	ВИР	РС - МИНИСТАРСТВО ПОЉОПРИВРЕДЕ, ТРГОВИНЕ, ШУМАРСТВА И ВОДОПРИВРЕДЕ	државна	III
1718	2 95		ливада 3.класе	ВИР	РС - МИНИСТАРСТВО ПОЉОПРИВРЕДЕ, ТРГОВИНЕ, ШУМАРСТВА И ВОДОПРИВРЕДЕ	државна	III
1719	8 38		њива 4.класе	МОНОШТОР	РС - МИНИСТАРСТВО ПОЉОПРИВРЕДЕ, ТРГОВИНЕ, ШУМАРСТВА И ВОДОПРИВРЕДЕ	државна	III
1719	3 56		ливада 3.класе	МОНОШТОР	РС - МИНИСТАРСТВО ПОЉОПРИВРЕДЕ, ТРГОВИНЕ, ШУМАРСТВА И ВОДОПРИВРЕДЕ	државна	III
1720	16 47		њива 4.класе	МОНОШТОР	РС - МИНИСТАРСТВО ПОЉОПРИВРЕДЕ, ТРГОВИНЕ, ШУМАРСТВА И ВОДОПРИВРЕДЕ	државна	III
1721	16 83		њива 4.класе	ВИР	РС - МИНИСТАРСТВО ПОЉОПРИВРЕДЕ, ТРГОВИНЕ, ШУМАРСТВА И ВОДОПРИВРЕДЕ	државна	III
1722	10 21		њива 6.класе	ВИР	РС - МИНИСТАРСТВО ПОЉОПРИВРЕДЕ, ТРГОВИНЕ, ШУМАРСТВА И ВОДОПРИВРЕДЕ	државна	III
1723	10 25		њива 6.класе	ВИР	РС - МИНИСТАРСТВО ПОЉОПРИВРЕДЕ, ТРГОВИНЕ, ШУМАРСТВА И ВОДОПРИВРЕДЕ	државна	III
1724	37 51		ливада 4.класе	ВИР	МЕСНА ЗАЈЕДНИЦА ЦРНА БАРА	државна	III
1725	37 51		ливада 4.класе	ВИР	МЕСНА ЗАЈЕДНИЦА ЦРНА БАРА	државна	III
1726	24 21		њива 5.класе	ВИР	РС - МИНИСТАРСТВО ПОЉОПРИВРЕДЕ, ТРГОВИНЕ, ШУМАРСТВА И ВОДОПРИВРЕДЕ	државна	III
1727	24 17		њива 5.класе	ВИР	РС - МИНИСТАРСТВО ПОЉОПРИВРЕДЕ, ТРГОВИНЕ, ШУМАРСТВА И ВОДОПРИВРЕДЕ	државна	III
1728/1	3 93 84		пашњак 3.класе	Вир	ПРИВАТНА	приватна	III
1728/2	3 93 83		пашњак 4.класе	Вир	ПРИВАТНА	приватна	III
1729	57 35		њива 4.класе	ВИР	РС - МИНИСТАРСТВО ПОЉОПРИВРЕДЕ, ТРГОВИНЕ, ШУМАРСТВА И ВОДОПРИВРЕДЕ	државна	III
1729	57 35		њива 6.класе	ВИР	РС - МИНИСТАРСТВО ПОЉОПРИВРЕДЕ, ТРГОВИНЕ, ШУМАРСТВА И ВОДОПРИВРЕДЕ	државна	III
1730	34 33		њива 4.класе	ВИР	РС - МИНИСТАРСТВО ПОЉОПРИВРЕДЕ, ТРГОВИНЕ, ШУМАРСТВА И ВОДОПРИВРЕДЕ	државна	III
1730	34 33		њива 6.класе	ВИР	РС - МИНИСТАРСТВО ПОЉОПРИВРЕДЕ, ТРГОВИНЕ, ШУМАРСТВА И ВОДОПРИВРЕДЕ	државна	III
1731	42 19		њива 4.класе	ВИР	РС - МИНИСТАРСТВО ПОЉОПРИВРЕДЕ, ТРГОВИНЕ, ШУМАРСТВА И ВОДОПРИВРЕДЕ	државна	III
1731	42 19		њива 6.класе	ВИР	РС - МИНИСТАРСТВО ПОЉОПРИВРЕДЕ, ТРГОВИНЕ, ШУМАРСТВА И ВОДОПРИВРЕДЕ	државна	III

Парцела	Површина		Култура	Адреса парцеле	Индикације власника-корисника земљишта	Облик својине	Режим заштите
	цела	део					
1732	2 88 60		пашњак 3.класе	ВИР	МЕСНА ЗАЈЕДНИЦА ЦРНА БАРА	државна	III
1733	12 35 85		пашњак 3.класе	ВИР	МЕСНА ЗАЈЕДНИЦА ЦРНА БАРА	државна	III
1734	1 15		некатегорисани пут	ВИР	РС - МИНИСТАРСТВО ПОЉОПРИВРЕДЕ, ТРГОВИНЕ, ШУМАРСТВА И ВОДОПРИВРЕДЕ	државна	III
1734	5 86		ливада 3.класе	ВИР	РС - МИНИСТАРСТВО ПОЉОПРИВРЕДЕ, ТРГОВИНЕ, ШУМАРСТВА И ВОДОПРИВРЕДЕ	државна	III
1735	12 19		њива 4.класе	ВИР	РС - МИНИСТАРСТВО ПОЉОПРИВРЕДЕ, ТРГОВИНЕ, ШУМАРСТВА И ВОДОПРИВРЕДЕ	државна	III
1735	12 20		њива 6.класе	ВИР	РС - МИНИСТАРСТВО ПОЉОПРИВРЕДЕ, ТРГОВИНЕ, ШУМАРСТВА И ВОДОПРИВРЕДЕ	државна	III
1736	6 04		њива 4.класе	ВИР	РС - МИНИСТАРСТВО ПОЉОПРИВРЕДЕ, ТРГОВИНЕ, ШУМАРСТВА И ВОДОПРИВРЕДЕ	државна	III
1736	6 04		њива 6.класе	ВИР	РС - МИНИСТАРСТВО ПОЉОПРИВРЕДЕ, ТРГОВИНЕ, ШУМАРСТВА И ВОДОПРИВРЕДЕ	државна	III
1737	86		некатегорисани пут	ВИР	РС - МИНИСТАРСТВО ПОЉОПРИВРЕДЕ, ТРГОВИНЕ, ШУМАРСТВА И ВОДОПРИВРЕДЕ	државна	III
1737	1 47		ливада 2.класе	ВИР	РС - МИНИСТАРСТВО ПОЉОПРИВРЕДЕ, ТРГОВИНЕ, ШУМАРСТВА И ВОДОПРИВРЕДЕ	државна	III
1737	1 46		ливада 3.класе	ВИР	РС - МИНИСТАРСТВО ПОЉОПРИВРЕДЕ, ТРГОВИНЕ, ШУМАРСТВА И ВОДОПРИВРЕДЕ	државна	III
1737	1 46		ливада 4.класе	ВИР	РС - МИНИСТАРСТВО ПОЉОПРИВРЕДЕ, ТРГОВИНЕ, ШУМАРСТВА И ВОДОПРИВРЕДЕ	државна	III
1738	2 91		некатегорисани пут	ВИР	РС - МИНИСТАРСТВО ПОЉОПРИВРЕДЕ, ТРГОВИНЕ, ШУМАРСТВА И ВОДОПРИВРЕДЕ	државна	III
1738	13 69		њива 4.класе	ВИР	РС - МИНИСТАРСТВО ПОЉОПРИВРЕДЕ, ТРГОВИНЕ, ШУМАРСТВА И ВОДОПРИВРЕДЕ	државна	III
1738	13 68		њива 6.класе	ВИР	РС - МИНИСТАРСТВО ПОЉОПРИВРЕДЕ, ТРГОВИНЕ, ШУМАРСТВА И ВОДОПРИВРЕДЕ	државна	III
1739	21 94		локални пут	МОНОШТОР	ОПШТИНА ЧОКА	јавна	III
1740	3 33 56		њива 4.класе	ВИР	ПРИВАТНА	приватна	III
1741	60 28		пашњак 4.класе	ВИР	ПРИВАТНА	приватна	III
1742	32 87		канал	ВИР	РС - МИНИСТАРСТВО ПОЉОПРИВРЕДЕ, ТРГОВИНЕ, ШУМАРСТВА И ВОДОПРИВРЕДЕ	државна	III
1743	3 93 12		пашњак 3.класе	ВИР	МЕСНА ЗАЈЕДНИЦА ЦРНА БАРА	државна	III
1743	3 93 11		пашњак 4.класе	ВИР	МЕСНА ЗАЈЕДНИЦА ЦРНА БАРА	државна	III
1744	1 93 99		пашњак 3.класе	ВИР	ЗЕМЉОРАДНИЧКА ЗАДРУГА ЦРНА БАРА	друштвена	III
1744	1 93 99		пашњак 4.класе	ВИР	ЗЕМЉОРАДНИЧКА ЗАДРУГА ЦРНА БАРА	друштвена	III
1745	1 11 93		пашњак 3.класе	ВИР	МЕСНА ЗАЈЕДНИЦА ЦРНА БАРА	државна	III
1745	1 11 93		пашњак 4.класе	ВИР	МЕСНА ЗАЈЕДНИЦА ЦРНА БАРА	државна	III
1746		48 69	локални пут	МОНОШТОР	ОПШТИНА ЧОКА	јавна	III
1747	15 88 39		пашњак 3.класе	ВИР	МЕСНА ЗАЈЕДНИЦА ЦРНА БАРА	државна	III
1748	1 32 65		пашњак 3.класе	ВИР	МЕСНА ЗАЈЕДНИЦА ЦРНА БАРА	државна	III
1749	1 72 03		пашњак 4.класе	ВИР	МЕСНА ЗАЈЕДНИЦА ЦРНА БАРА	државна	III
1749	1 72 03		пашњак 5.класе	ВИР	МЕСНА ЗАЈЕДНИЦА ЦРНА БАРА	државна	III
1750	5 00 33		ливада 3.класе	ВИР	МЕСНА ЗАЈЕДНИЦА ЦРНА БАРА	државна	III
1750	5 00 33		ливада 4.класе	ВИР	МЕСНА ЗАЈЕДНИЦА ЦРНА БАРА	државна	III
1751	80 44		њива 4.класе	ВИР	ЗЕМЉОРАДНИЧКА ЗАДРУГА ЦРНА БАРА	друштвена	III
1751	80 44		њива 5.класе	ВИР	ЗЕМЉОРАДНИЧКА ЗАДРУГА ЦРНА БАРА	друштвена	III
1752	37 48		њива 4.класе	ВИР	РС - МИНИСТАРСТВО ПОЉОПРИВРЕДЕ, ТРГОВИНЕ, ШУМАРСТВА И ВОДОПРИВРЕДЕ	државна	III
1752	37 47		њива 5.класе	ВИР	РС - МИНИСТАРСТВО ПОЉОПРИВРЕДЕ, ТРГОВИНЕ, ШУМАРСТВА И ВОДОПРИВРЕДЕ	државна	III
1753	3 13 23		њива 5.класе	ВИР	РС - МИНИСТАРСТВО ПОЉОПРИВРЕДЕ, ТРГОВИНЕ, ШУМАРСТВА И ВОДОПРИВРЕДЕ	државна	III
1754	12 02		ливада 3.класе	ВИР	МЕСНА ЗАЈЕДНИЦА ЦРНА БАРА	државна	III
1754	12 01		ливада 4.класе	ВИР	МЕСНА ЗАЈЕДНИЦА ЦРНА БАРА	државна	III
1755	3 14 43		пашњак 3.класе	ВИР	МЕСНА ЗАЈЕДНИЦА ЦРНА БАРА	државна	III
1755	3 14 44		пашњак 4.класе	ВИР	МЕСНА ЗАЈЕДНИЦА ЦРНА БАРА	државна	III

Парцела	Површина		Култура	Адреса парцеле	Индикације власника-корисника земљишта	Облик својине	Режим заштите
	цела	део					
1756	5 98 84		пашњак 3.класе	ВИР	МЕСНА ЗАЈЕДНИЦА ЦРНА БАРА	државна	III
1757	1 00		зграда за коју није позната намена	ВИР	РС - МИНИСТАРСТВО ПОЉОПРИВРЕДЕ, ТРГОВИНЕ, ШУМАРСТВА И ВОДОПРИВРЕДЕ	државна	III
1757	6 19		земљиште уз зграду - објекат	ВИР	РС - МИНИСТАРСТВО ПОЉОПРИВРЕДЕ, ТРГОВИНЕ, ШУМАРСТВА И ВОДОПРИВРЕДЕ	државна	III
1757	26 65		њива 1.класе	ВИР	РС - МИНИСТАРСТВО ПОЉОПРИВРЕДЕ, ТРГОВИНЕ, ШУМАРСТВА И ВОДОПРИВРЕДЕ	државна	III
1758	20 75		њива 4.класе	ВИР	РС - МИНИСТАРСТВО ПОЉОПРИВРЕДЕ, ТРГОВИНЕ, ШУМАРСТВА И ВОДОПРИВРЕДЕ	државна	III
1759	31 59		њива 5.класе	ВИР	РС - МИНИСТАРСТВО ПОЉОПРИВРЕДЕ, ТРГОВИНЕ, ШУМАРСТВА И ВОДОПРИВРЕДЕ	државна	III
1759	31 60		њива 6.класе	ВИР	РС - МИНИСТАРСТВО ПОЉОПРИВРЕДЕ, ТРГОВИНЕ, ШУМАРСТВА И ВОДОПРИВРЕДЕ	државна	III
1760	1 15 09		њива 5.класе	ВИР	РС - МИНИСТАРСТВО ПОЉОПРИВРЕДЕ, ТРГОВИНЕ, ШУМАРСТВА И ВОДОПРИВРЕДЕ	државна	III
1760	1 15 10		њива 6.класе	ВИР	РС - МИНИСТАРСТВО ПОЉОПРИВРЕДЕ, ТРГОВИНЕ, ШУМАРСТВА И ВОДОПРИВРЕДЕ	државна	III
1761/1	3 80 60		пашњак 3.класе	ВИР	МЕСНА ЗАЈЕДНИЦА ЦРНА БАРА	државна	III
1761/2	5 83 95		њива 5.класе	ВИР	РС - МИНИСТАРСТВО ПОЉОПРИВРЕДЕ, ТРГОВИНЕ, ШУМАРСТВА И ВОДОПРИВРЕДЕ	државна	III
1762	5 94 91		њива 5.класе	ВИР	РС - МИНИСТАРСТВО ПОЉОПРИВРЕДЕ, ТРГОВИНЕ, ШУМАРСТВА И ВОДОПРИВРЕДЕ	државна	III
1763	4 08		њива 3.класе	ВИР	РС - МИНИСТАРСТВО ПОЉОПРИВРЕДЕ, ТРГОВИНЕ, ШУМАРСТВА И ВОДОПРИВРЕДЕ	државна	III
1763	4 08		њива 4.класе	ВИР	РС - МИНИСТАРСТВО ПОЉОПРИВРЕДЕ, ТРГОВИНЕ, ШУМАРСТВА И ВОДОПРИВРЕДЕ	државна	III
1763	4 07		њива 5.класе	ВИР	РС - МИНИСТАРСТВО ПОЉОПРИВРЕДЕ, ТРГОВИНЕ, ШУМАРСТВА И ВОДОПРИВРЕДЕ	државна	III
1764	3 41		њива 4.класе	ВИР	РС - МИНИСТАРСТВО ПОЉОПРИВРЕДЕ, ТРГОВИНЕ, ШУМАРСТВА И ВОДОПРИВРЕДЕ	државна	III
1765	1 00		зграда за коју није позната намена	ВИР	РС - МИНИСТАРСТВО ПОЉОПРИВРЕДЕ, ТРГОВИНЕ, ШУМАРСТВА И ВОДОПРИВРЕДЕ	државна	III
1765	6 19		земљиште уз зграду - објекат	ВИР	РС - МИНИСТАРСТВО ПОЉОПРИВРЕДЕ, ТРГОВИНЕ, ШУМАРСТВА И ВОДОПРИВРЕДЕ	државна	III
1765	8 73		њива 3.класе	ВИР	РС - МИНИСТАРСТВО ПОЉОПРИВРЕДЕ, ТРГОВИНЕ, ШУМАРСТВА И ВОДОПРИВРЕДЕ	државна	III
1765	8 73		њива 4.класе	ВИР	РС - МИНИСТАРСТВО ПОЉОПРИВРЕДЕ, ТРГОВИНЕ, ШУМАРСТВА И ВОДОПРИВРЕДЕ	државна	III
1765	8 72		њива 5.класе	ВИР	РС - МИНИСТАРСТВО ПОЉОПРИВРЕДЕ, ТРГОВИНЕ, ШУМАРСТВА И ВОДОПРИВРЕДЕ	државна	III
1766	42 29		њива 3.класе	ВИР	РС - МИНИСТАРСТВО ПОЉОПРИВРЕДЕ, ТРГОВИНЕ, ШУМАРСТВА И ВОДОПРИВРЕДЕ	државна	III
1766	31 71		њива 4.класе	ВИР	РС - МИНИСТАРСТВО ПОЉОПРИВРЕДЕ, ТРГОВИНЕ, ШУМАРСТВА И ВОДОПРИВРЕДЕ	државна	III
1766	10 57		њива 5.класе	ВИР	РС - МИНИСТАРСТВО ПОЉОПРИВРЕДЕ, ТРГОВИНЕ, ШУМАРСТВА И ВОДОПРИВРЕДЕ	државна	III
1767	42 29		њива 3.класе	ВИР	РС - МИНИСТАРСТВО ПОЉОПРИВРЕДЕ, ТРГОВИНЕ, ШУМАРСТВА И ВОДОПРИВРЕДЕ	државна	III
1767	31 71		њива 4.класе	ВИР	РС - МИНИСТАРСТВО ПОЉОПРИВРЕДЕ, ТРГОВИНЕ, ШУМАРСТВА И ВОДОПРИВРЕДЕ	државна	III
1767	10 57		њива 5.класе	ВИР	РС - МИНИСТАРСТВО ПОЉОПРИВРЕДЕ, ТРГОВИНЕ, ШУМАРСТВА И ВОДОПРИВРЕДЕ	државна	III
1771	3 70 11		њива 3.класе	ВИР	РС - МИНИСТАРСТВО ПОЉОПРИВРЕДЕ, ТРГОВИНЕ, ШУМАРСТВА И ВОДОПРИВРЕДЕ	државна	III
1771	2 77 53		њива 4.класе	ВИР	РС - МИНИСТАРСТВО ПОЉОПРИВРЕДЕ, ТРГОВИНЕ, ШУМАРСТВА И ВОДОПРИВРЕДЕ	државна	III
1771	1 06 89		њива 5.класе	ВИР	РС - МИНИСТАРСТВО ПОЉОПРИВРЕДЕ, ТРГОВИНЕ, ШУМАРСТВА И ВОДОПРИВРЕДЕ	државна	III
1773	9 20		локални пут	ВИР	ОПШТИНА ЧОКА	јавна	III
1774	36 19		њива 4.класе	ВИР	РС - МИНИСТАРСТВО ПОЉОПРИВРЕДЕ, ТРГОВИНЕ, ШУМАРСТВА И ВОДОПРИВРЕДЕ	државна	III
1775	2 64 65		њива 3.класе	ВИР	РС - МИНИСТАРСТВО ПОЉОПРИВРЕДЕ, ТРГОВИНЕ, ШУМАРСТВА И ВОДОПРИВРЕДЕ	државна	III
1775	1 98 48		њива 4.класе	ВИР	РС - МИНИСТАРСТВО ПОЉОПРИВРЕДЕ, ТРГОВИНЕ, ШУМАРСТВА И ВОДОПРИВРЕДЕ	државна	III
1775	66 16		њива 5.класе	ВИР	РС - МИНИСТАРСТВО ПОЉОПРИВРЕДЕ, ТРГОВИНЕ, ШУМАРСТВА И ВОДОПРИВРЕДЕ	државна	III
1776	34 15		њива 4.класе	ВИР	РС - МИНИСТАРСТВО ПОЉОПРИВРЕДЕ, ТРГОВИНЕ, ШУМАРСТВА И ВОДОПРИВРЕДЕ	државна	III
1777	72 65		њива 3.класе	ВИР	РС - МИНИСТАРСТВО ПОЉОПРИВРЕДЕ, ТРГОВИНЕ, ШУМАРСТВА И ВОДОПРИВРЕДЕ	државна	III

Парцела	Површина		Култура	Адреса парцеле	Индикације власника-корисника земљишта	Облик својине	Режим заштите
	цела	део					
1777	24 21		њива 6.класе	ВИР	РС - МИНИСТАРСТВО ПОЉОПРИВРЕДЕ, ТРГОВИНЕ, ШУМАРСТВА И ВОДОПРИВРЕДЕ	државна	III
1778	7 19		остало вештачки створено непл.	ВИР	РС - МИНИСТАРСТВО ПОЉОПРИВРЕДЕ, ТРГОВИНЕ, ШУМАРСТВА И ВОДОПРИВРЕДЕ	државна	III
1778	3 56		остало вештачки створено непл.	ВИР	РС - МИНИСТАРСТВО ПОЉОПРИВРЕДЕ, ТРГОВИНЕ, ШУМАРСТВА И ВОДОПРИВРЕДЕ	државна	III
1779	19 70		њива 3.класе	ВИР	ЗЕМЉОРАДНИЧКА ЗАДРУГА ЦРНА БАРА	друштвена	III
1779	6 56		њива 6.класе	ВИР	ЗЕМЉОРАДНИЧКА ЗАДРУГА ЦРНА БАРА	друштвена	III
1785	4 93 57		пашњак 3.класе	ВИР	МЕСНА ЗАЈЕДНИЦА ЦРНА БАРА	државна	III
1786	8 88		њива 3.класе	ВИР	РС - МИНИСТАРСТВО ПОЉОПРИВРЕДЕ, ТРГОВИНЕ, ШУМАРСТВА И ВОДОПРИВРЕДЕ	државна	III
1786	2 95		њива 6.класе	ВИР	РС - МИНИСТАРСТВО ПОЉОПРИВРЕДЕ, ТРГОВИНЕ, ШУМАРСТВА И ВОДОПРИВРЕДЕ	државна	III
1787	20 83		њива 3.класе	ВИР	РС - МИНИСТАРСТВО ПОЉОПРИВРЕДЕ, ТРГОВИНЕ, ШУМАРСТВА И ВОДОПРИВРЕДЕ	државна	III
1787	6 94		њива 6.класе	ВИР	РС - МИНИСТАРСТВО ПОЉОПРИВРЕДЕ, ТРГОВИНЕ, ШУМАРСТВА И ВОДОПРИВРЕДЕ	државна	III
1787	3 88		ливада 3.класе	ВИР	РС - МИНИСТАРСТВО ПОЉОПРИВРЕДЕ, ТРГОВИНЕ, ШУМАРСТВА И ВОДОПРИВРЕДЕ	државна	III
1788	15 68		њива 3.класе	ВИР	РС - МИНИСТАРСТВО ПОЉОПРИВРЕДЕ, ТРГОВИНЕ, ШУМАРСТВА И ВОДОПРИВРЕДЕ	државна	III
1788	5 22		њива 6.класе	ВИР	РС - МИНИСТАРСТВО ПОЉОПРИВРЕДЕ, ТРГОВИНЕ, ШУМАРСТВА И ВОДОПРИВРЕДЕ	државна	III
1789	98 62		трстик-мочвара 1.класе	ВИР	РС - МИНИСТАРСТВО ПОЉОПРИВРЕДЕ, ТРГОВИНЕ, ШУМАРСТВА И ВОДОПРИВРЕДЕ	државна	III
1789	5 68		канал	ВИР	РС - МИНИСТАРСТВО ПОЉОПРИВРЕДЕ, ТРГОВИНЕ, ШУМАРСТВА И ВОДОПРИВРЕДЕ	државна	III
1794	31 60		њива 3.класе	ВИР	РС - МИНИСТАРСТВО ПОЉОПРИВРЕДЕ, ТРГОВИНЕ, ШУМАРСТВА И ВОДОПРИВРЕДЕ	државна	III
1794	10 53		њива 6.класе	ВИР	РС - МИНИСТАРСТВО ПОЉОПРИВРЕДЕ, ТРГОВИНЕ, ШУМАРСТВА И ВОДОПРИВРЕДЕ	државна	III
1795	39 00		њива 3.класе	ВИР	РС - МИНИСТАРСТВО ПОЉОПРИВРЕДЕ, ТРГОВИНЕ, ШУМАРСТВА И ВОДОПРИВРЕДЕ	државна	III
1795	12 99		њива 6.класе	ВИР	РС - МИНИСТАРСТВО ПОЉОПРИВРЕДЕ, ТРГОВИНЕ, ШУМАРСТВА И ВОДОПРИВРЕДЕ	државна	III
1796	36 87		њива 3.класе	ВИР	РС - МИНИСТАРСТВО ПОЉОПРИВРЕДЕ, ТРГОВИНЕ, ШУМАРСТВА И ВОДОПРИВРЕДЕ	државна	III
1796	12 28		њива 6.класе	ВИР	РС - МИНИСТАРСТВО ПОЉОПРИВРЕДЕ, ТРГОВИНЕ, ШУМАРСТВА И ВОДОПРИВРЕДЕ	државна	III
1797	31 86		њива 3.класе	ВИР	РС - МИНИСТАРСТВО ПОЉОПРИВРЕДЕ, ТРГОВИНЕ, ШУМАРСТВА И ВОДОПРИВРЕДЕ	државна	III
1797	10 62		њива 6.класе	ВИР	РС - МИНИСТАРСТВО ПОЉОПРИВРЕДЕ, ТРГОВИНЕ, ШУМАРСТВА И ВОДОПРИВРЕДЕ	државна	III
1798	1 69 36		трстик-мочвара 1.класе	ВИР	РС - МИНИСТАРСТВО ПОЉОПРИВРЕДЕ, ТРГОВИНЕ, ШУМАРСТВА И ВОДОПРИВРЕДЕ	државна	III
1798	7 55		канал	ВИР	РС - МИНИСТАРСТВО ПОЉОПРИВРЕДЕ, ТРГОВИНЕ, ШУМАРСТВА И ВОДОПРИВРЕДЕ	државна	III
1799	34 40		њива 3.класе	ВИР	РС - МИНИСТАРСТВО ПОЉОПРИВРЕДЕ, ТРГОВИНЕ, ШУМАРСТВА И ВОДОПРИВРЕДЕ	државна	III
1799	11 46		њива 6.класе	ВИР	РС - МИНИСТАРСТВО ПОЉОПРИВРЕДЕ, ТРГОВИНЕ, ШУМАРСТВА И ВОДОПРИВРЕДЕ	државна	III
1799	2 87		канал	ВИР	РС - МИНИСТАРСТВО ПОЉОПРИВРЕДЕ, ТРГОВИНЕ, ШУМАРСТВА И ВОДОПРИВРЕДЕ	државна	III
1800	2 16 27		пашњак 3.класе	ВИР	МЕСНА ЗАЈЕДНИЦА ЦРНА БАРА	државна	III
1801	1 12 00		њива 3.класе	ВИР	РС - МИНИСТАРСТВО ПОЉОПРИВРЕДЕ, ТРГОВИНЕ, ШУМАРСТВА И ВОДОПРИВРЕДЕ	државна	III
1801	37 33		њива 6.класе	ВИР	РС - МИНИСТАРСТВО ПОЉОПРИВРЕДЕ, ТРГОВИНЕ, ШУМАРСТВА И ВОДОПРИВРЕДЕ	државна	III
1802	64 30		њива 3.класе	ВИР	РС - МИНИСТАРСТВО ПОЉОПРИВРЕДЕ, ТРГОВИНЕ, ШУМАРСТВА И ВОДОПРИВРЕДЕ	државна	III
1802	21 43		њива 6.класе	ВИР	РС - МИНИСТАРСТВО ПОЉОПРИВРЕДЕ, ТРГОВИНЕ, ШУМАРСТВА И ВОДОПРИВРЕДЕ	државна	III
1803	2 80 26		њива 3.класе	ВИР	ПРИВАТНА	приватна	III
1803	93 42		њива 6.класе	ВИР	ПРИВАТНА	приватна	III
1820	2 12 62		њива 5.класе	ВИР	ПРИВАТНА	приватна	III
1820	1 06 30		њива 6.класе	ВИР	ПРИВАТНА	приватна	III
1821	20 47		њива 4.класе	ВИР	ПРИВАТНА	приватна	III
1821	40 95		њива 5.класе	ВИР	ПРИВАТНА	приватна	III

Парцела	Површина		Култура	Адреса парцеле	Индикације власника-корисника земљишта	Облик својине	Режим заштите
	цела	део					
1821	20 47		њива 6.класе	ВИР	ПРИВАТНА	приватна	III
1822	36 19		њива 4.класе	ВИР	МЕСНА ЗАЈЕДНИЦА ЦРНА БАРА	државна	III
1822	72 41		њива 5.класе	ВИР	МЕСНА ЗАЈЕДНИЦА ЦРНА БАРА	државна	III
1822	36 19		њива 6.класе	ВИР	МЕСНА ЗАЈЕДНИЦА ЦРНА БАРА	државна	III
1823	18 19		њива 4.класе	ВИР	МЕСНА ЗАЈЕДНИЦА ЦРНА БАРА	државна	III
1823	36 41		њива 5.класе	ВИР	МЕСНА ЗАЈЕДНИЦА ЦРНА БАРА	државна	III
1823	18 19		њива 6.класе	ВИР	МЕСНА ЗАЈЕДНИЦА ЦРНА БАРА	државна	III
1824	34 78		њива 4.класе	ВИР	МЕСНА ЗАЈЕДНИЦА ЦРНА БАРА	државна	III
1824	69 56		њива 5.класе	ВИР	МЕСНА ЗАЈЕДНИЦА ЦРНА БАРА	државна	III
1824	34 78		њива 6.класе	ВИР	МЕСНА ЗАЈЕДНИЦА ЦРНА БАРА	државна	III
1825	31 92		њива 4.класе	ВИР	МЕСНА ЗАЈЕДНИЦА ЦРНА БАРА	државна	III
1825	63 84		њива 5.класе	ВИР	МЕСНА ЗАЈЕДНИЦА ЦРНА БАРА	државна	III
1825	31 92		њива 6.класе	ВИР	МЕСНА ЗАЈЕДНИЦА ЦРНА БАРА	државна	III
1826	12 05		њива 4.класе	ВИР	РС - МИНИСТАРСТВО ПОЉОПРИВРЕДЕ, ТРГОВИНЕ, ШУМАРСТВА И ВОДОПРИВРЕДЕ	државна	III
1826	24 10		њива 5.класе	ВИР	РС - МИНИСТАРСТВО ПОЉОПРИВРЕДЕ, ТРГОВИНЕ, ШУМАРСТВА И ВОДОПРИВРЕДЕ	државна	III
1826	12 05		њива 6.класе	ВИР	РС - МИНИСТАРСТВО ПОЉОПРИВРЕДЕ, ТРГОВИНЕ, ШУМАРСТВА И ВОДОПРИВРЕДЕ	државна	III
1827	13 84		њива 4.класе	ВИР	РС - МИНИСТАРСТВО ПОЉОПРИВРЕДЕ, ТРГОВИНЕ, ШУМАРСТВА И ВОДОПРИВРЕДЕ	државна	III
1827	27 71		њива 5.класе	ВИР	РС - МИНИСТАРСТВО ПОЉОПРИВРЕДЕ, ТРГОВИНЕ, ШУМАРСТВА И ВОДОПРИВРЕДЕ	државна	III
1827	13 84		њива 6.класе	ВИР	РС - МИНИСТАРСТВО ПОЉОПРИВРЕДЕ, ТРГОВИНЕ, ШУМАРСТВА И ВОДОПРИВРЕДЕ	државна	III
1828	21 11		њива 4.класе	ВИР	РС - МИНИСТАРСТВО ПОЉОПРИВРЕДЕ, ТРГОВИНЕ, ШУМАРСТВА И ВОДОПРИВРЕДЕ	државна	III
1828	42 23		њива 5.класе	ВИР	РС - МИНИСТАРСТВО ПОЉОПРИВРЕДЕ, ТРГОВИНЕ, ШУМАРСТВА И ВОДОПРИВРЕДЕ	државна	III
1828	21 11		њива 6.класе	ВИР	РС - МИНИСТАРСТВО ПОЉОПРИВРЕДЕ, ТРГОВИНЕ, ШУМАРСТВА И ВОДОПРИВРЕДЕ	државна	III
1829	84 52		ливада 4.класе	ВИР	ЗЕМЉОРАДНИЧКА ЗАДРУГА ЦРНА БАРА	друштвена	III
1830	21 12		њива 4.класе	ВИР	ЗЕМЉОРАДНИЧКА ЗАДРУГА ЦРНА БАРА	друштвена	III
1830	42 25		њива 5.класе	ВИР	ЗЕМЉОРАДНИЧКА ЗАДРУГА ЦРНА БАРА	друштвена	III
1830	21 12		њива 6.класе	ВИР	ЗЕМЉОРАДНИЧКА ЗАДРУГА ЦРНА БАРА	друштвена	III
1831	84 31		ливада 4.класе	ВИР	ЗЕМЉОРАДНИЧКА ЗАДРУГА ЦРНА БАРА	друштвена	III
1834	13 47		њива 4.класе	ВИР	РС - МИНИСТАРСТВО ПОЉОПРИВРЕДЕ, ТРГОВИНЕ, ШУМАРСТВА И ВОДОПРИВРЕДЕ	државна	III
1834	26 97		њива 5.класе	ВИР	РС - МИНИСТАРСТВО ПОЉОПРИВРЕДЕ, ТРГОВИНЕ, ШУМАРСТВА И ВОДОПРИВРЕДЕ	државна	III
1834	13 47		њива 6.класе	ВИР	РС - МИНИСТАРСТВО ПОЉОПРИВРЕДЕ, ТРГОВИНЕ, ШУМАРСТВА И ВОДОПРИВРЕДЕ	државна	III
1835	12 05		њива 4.класе	ВИР	РС - МИНИСТАРСТВО ПОЉОПРИВРЕДЕ, ТРГОВИНЕ, ШУМАРСТВА И ВОДОПРИВРЕДЕ	државна	III
1835	24 13		њива 5.класе	ВИР	РС - МИНИСТАРСТВО ПОЉОПРИВРЕДЕ, ТРГОВИНЕ, ШУМАРСТВА И ВОДОПРИВРЕДЕ	државна	III
1835	12 05		њива 6.класе	ВИР	РС - МИНИСТАРСТВО ПОЉОПРИВРЕДЕ, ТРГОВИНЕ, ШУМАРСТВА И ВОДОПРИВРЕДЕ	државна	III
1837	29 88		њива 4.класе	ВИР	ПРИВАТНА	приватна	III
1838	11 17		њива 4.класе	ВИР	ПРИВАТНА	приватна	III
1839	19 15		пашњак 3.класе	ВИР	РС - МИНИСТАРСТВО ПОЉОПРИВРЕДЕ, ТРГОВИНЕ, ШУМАРСТВА И ВОДОПРИВРЕДЕ	државна	III
1840	7 19		њива 4.класе	ВИР	ПРИВАТНА	приватна	III
1841	94 16		њива 4.класе	ВИР	ЗЕМЉОРАДНИЧКА ЗАДРУГА ЦРНА БАРА	друштвена	III
1841	47 08		њива 5.класе	ВИР	ЗЕМЉОРАДНИЧКА ЗАДРУГА ЦРНА БАРА	друштвена	III
1842	23 28		њива 4.класе	ВИР	ЗЕМЉОРАДНИЧКА ЗАДРУГА ЦРНА БАРА	друштвена	III
1842	11 64		њива 5.класе	ВИР	ЗЕМЉОРАДНИЧКА ЗАДРУГА ЦРНА БАРА	друштвена	III

Парцела	Површина		Култура	Адреса парцеле	Индикације власника-корисника земљишта	Облик својине	Режим заштите
	цела	део					
1843	33 79		њива 4.класе	ВИР	ЗЕМЉОРАДНИЧКА ЗАДРУГА ЦРНА БАРА	друштвена	III
1843	16 89		њива 5.класе	ВИР	ЗЕМЉОРАДНИЧКА ЗАДРУГА ЦРНА БАРА	друштвена	III
1844	37 07		њива 4.класе	ВИР	ЗЕМЉОРАДНИЧКА ЗАДРУГА ЦРНА БАРА	друштвена	III
1844	18 53		њива 5.класе	ВИР	ЗЕМЉОРАДНИЧКА ЗАДРУГА ЦРНА БАРА	друштвена	III
1845	47 07		њива 4.класе	ВИР	ЗЕМЉОРАДНИЧКА ЗАДРУГА ЦРНА БАРА	друштвена	III
1845	23 53		њива 5.класе	ВИР	ЗЕМЉОРАДНИЧКА ЗАДРУГА ЦРНА БАРА	друштвена	III
1846	47 10		њива 4.класе	ВИР	ЗЕМЉОРАДНИЧКА ЗАДРУГА ЦРНА БАРА	друштвена	III
1846	23 54		њива 5.класе	ВИР	ЗЕМЉОРАДНИЧКА ЗАДРУГА ЦРНА БАРА	друштвена	III
1847	1 47 46		пашњак 3.класе	ВИР	ЗЕМЉОРАДНИЧКА ЗАДРУГА ЦРНА БАРА	друштвена	III
1848	1 50 71		њива 4.класе	ВИР	ЗЕМЉОРАДНИЧКА ЗАДРУГА ЦРНА БАРА	друштвена	III
1849		2 23 75	локални пут	ВИР	ЈАВНО ПРЕДУЗЕЋЕ ЗА ГРАЂ.ЗЕМЉИШТЕ,КОМУНАЛНЕ ДЕЛ.И ПУТЕВЕ ОПШТИНЕ ЧОКА	државна	III
2029	6 04		локални пут	МАЛА ЗЛАТИЦА	ОПШТИНА ЧОКА	јавна	III
2030	19 21		њива 4.класе	МАЛА ЗЛАТИЦА	ПРИВАТНА	приватна	III
2031	1 25 49		ливада 3.класе	МАЛА ЗЛАТИЦА	ПРИВАТНА	приватна	III
2031	3 17		канал	МАЛА ЗЛАТИЦА	ПРИВАТНА	приватна	III
2032	15 39		њива 4.класе	МАЛА ЗЛАТИЦА	ПРИВАТНА	приватна	III
2033	74 81		ливада 3.класе	МАЛА ЗЛАТИЦА	ПРИВАТНА	приватна	III
2033	4 03		канал	МАЛА ЗЛАТИЦА	ПРИВАТНА	приватна	III
2034	50 25		њива 4.класе	МАЛА ЗЛАТИЦА	ПРИВАТНА	приватна	III
2035	2 13 50		њива 4.класе	МАЛА ЗЛАТИЦА	ПРИВАТНА	приватна	III
2036	1 19 59		ливада 3.класе	МАЛА ЗЛАТИЦА	ПРИВАТНА	приватна	III
2037	19 17		остало вештачки створено непл.	МАЛА ЗЛАТИЦА	РС - МИНИСТАРСТВО ПОЉОПРИВРЕДЕ, ТРГОВИНЕ, ШУМАРСТВА И ВОДОПРИВРЕДЕ	државна	III
2038	63 70		ливада 3.класе	МАЛА ЗЛАТИЦА	ПРИВАТНА	приватна	III
2039	44 31		њива 4.класе	МАЛА ЗЛАТИЦА	ПРИВАТНА	приватна	III
2040	2 88		њива 4.класе	МАЛА ЗЛАТИЦА	ПРИВАТНА	приватна	III
2040	46 47		ливада 3.класе	МАЛА ЗЛАТИЦА	ПРИВАТНА	приватна	III
2041	47 15		њива 4.класе	МАЛА ЗЛАТИЦА	ПРИВАТНА	приватна	III
2083		53 75	трстик-мочвара 1.класе	МАЛА ЗЛАТИЦА	РС - МИНИСТАРСТВО ПОЉОПРИВРЕДЕ, ТРГОВИНЕ, ШУМАРСТВА И ВОДОПРИВРЕДЕ	државна	III
2084	1 40 93		ливада 2.класе	МАЛА ЗЛАТИЦА	МЕСНА ЗАЈЕДНИЦА ЦРНА БАРА	државна	III
2085	33 30		пашњак 3.класе	МАЛА ЗЛАТИЦА	ПРИВАТНА	приватна	III
2087	97 04		трстик-мочвара 1.класе	МАЛА ЗЛАТИЦА	РС - МИНИСТАРСТВО ПОЉОПРИВРЕДЕ, ТРГОВИНЕ, ШУМАРСТВА И ВОДОПРИВРЕДЕ	државна	III
2088	33 30		њива 3.класе	МАЛА ЗЛАТИЦА	РС - МИНИСТАРСТВО ПОЉОПРИВРЕДЕ, ТРГОВИНЕ, ШУМАРСТВА И ВОДОПРИВРЕДЕ	државна	III
2091	28 20		пашњак 3.класе	МАЛА ЗЛАТИЦА	МЕСНА ЗАЈЕДНИЦА ЦРНА БАРА	државна	III
2092	40 10		ливада 2.класе	МАЛА ЗЛАТИЦА	МЕСНА ЗАЈЕДНИЦА ЦРНА БАРА	државна	III
2093	47 48		трстик-мочвара 1.класе	МАЛА ЗЛАТИЦА	РС - МИНИСТАРСТВО ПОЉОПРИВРЕДЕ, ТРГОВИНЕ, ШУМАРСТВА И ВОДОПРИВРЕДЕ	државна	III
2094	5 90		ливада 2.класе	МАЛА ЗЛАТИЦА	МЕСНА ЗАЈЕДНИЦА ЦРНА БАРА	државна	III
2095	81 68		трстик-мочвара 1.класе	МАЛА ЗЛАТИЦА	РС - МИНИСТАРСТВО ПОЉОПРИВРЕДЕ, ТРГОВИНЕ, ШУМАРСТВА И ВОДОПРИВРЕДЕ	државна	III
2098	34 64		пашњак 3.класе	МАЛА ЋУПРИЈА	ПРИВАТНА	приватна	III
2099	57 55		њива 3.класе	МАЛА ЗЛАТИЦА	ПРИВАТНА	приватна	III

Парцела	Површина		Култура	Адреса парцеле	Индикације власника-корисника земљишта	Облик својине	Режим заштите
	цела	део					
2099	69 95		ливада 2.класе	МАЛА ЗЛАТИЦА	ПРИВАТНА	приватна	III
2100	1 43 98		њива 3.класе	МАЛА ЋУПРИЈА	ЈВП "ВОДЕ ВОЈВОДИНЕ" НОВИ САД	државна	III
2101	57 19		насип	МАЛА ЋУПРИЈА	ЈВП "ВОДЕ ВОЈВОДИНЕ" НОВИ САД	државна	III
2102	7 30		њива 3.класе	МАЛА ЋУПРИЈА	ПРИВАТНА	приватна	III
2103	1 05		породична стамбена зграда	МАЛА ЋУПРИЈА	ПРИВАТНА	приватна	III
2103	5 00		земљиште уз зграду - објекат	МАЛА ЋУПРИЈА	ПРИВАТНА	приватна	III
2103	10 96		њива 1.класе	МАЛА ЋУПРИЈА	ПРИВАТНА	приватна	III
2105	66 84		њива 4.класе	МАЛА ЋУПРИЈА	РС - МИНИСТАРСТВО ПОЉОПРИВРЕДЕ, ТРГОВИНЕ, ШУМАРСТВА И ВОДОПРИВРЕДЕ	државна	III
2105	66 84		њива 5.класе	МАЛА ЋУПРИЈА	РС - МИНИСТАРСТВО ПОЉОПРИВРЕДЕ, ТРГОВИНЕ, ШУМАРСТВА И ВОДОПРИВРЕДЕ	државна	III
2105	66 83		њива 6.класе	МАЛА ЋУПРИЈА	РС - МИНИСТАРСТВО ПОЉОПРИВРЕДЕ, ТРГОВИНЕ, ШУМАРСТВА И ВОДОПРИВРЕДЕ	државна	III
2106	3 80 78		њива 5.класе	МАЛА ЋУПРИЈА	РС - МИНИСТАРСТВО ПОЉОПРИВРЕДЕ, ТРГОВИНЕ, ШУМАРСТВА И ВОДОПРИВРЕДЕ	државна	III
2107	1 86 59		њива 5.класе	МАЛА ЋУПРИЈА	РС - МИНИСТАРСТВО ПОЉОПРИВРЕДЕ, ТРГОВИНЕ, ШУМАРСТВА И ВОДОПРИВРЕДЕ	државна	III
2108	1 90 44		њива 2.класе	МАЛА ЋУПРИЈА	РС - МИНИСТАРСТВО ПОЉОПРИВРЕДЕ, ТРГОВИНЕ, ШУМАРСТВА И ВОДОПРИВРЕДЕ	државна	III
2109	78 37		ливада 2.класе	МАЛА ЋУПРИЈА	МЕСНА ЗАЈЕДНИЦА ЦРНА БАРА	државна	III
2110	1 00		зграда за коју није позната намена	МАЛА ЋУПРИЈА	РС - МИНИСТАРСТВО ПОЉОПРИВРЕДЕ, ТРГОВИНЕ, ШУМАРСТВА И ВОДОПРИВРЕДЕ	државна	III
2110	6 19		земљиште уз зграду - објекат	МАЛА ЋУПРИЈА	РС - МИНИСТАРСТВО ПОЉОПРИВРЕДЕ, ТРГОВИНЕ, ШУМАРСТВА И ВОДОПРИВРЕДЕ	државна	III
2110	35 18		ливада 2.класе	МАЛА ЋУПРИЈА	РС - МИНИСТАРСТВО ПОЉОПРИВРЕДЕ, ТРГОВИНЕ, ШУМАРСТВА И ВОДОПРИВРЕДЕ	државна	III
2111	82 29		ливада 2.класе	МАЛА ЋУПРИЈА	МЕСНА ЗАЈЕДНИЦА ЦРНА БАРА	државна	III
2112	95 31		њива 4.класе	МАЛА ЋУПРИЈА	РС - МИНИСТАРСТВО ПОЉОПРИВРЕДЕ, ТРГОВИНЕ, ШУМАРСТВА И ВОДОПРИВРЕДЕ	државна	III
2112	95 31		њива 5.класе	МАЛА ЋУПРИЈА	РС - МИНИСТАРСТВО ПОЉОПРИВРЕДЕ, ТРГОВИНЕ, ШУМАРСТВА И ВОДОПРИВРЕДЕ	државна	III
2113	32 08		њива 4.класе	МАЛА ЋУПРИЈА	РС - МИНИСТАРСТВО ПОЉОПРИВРЕДЕ, ТРГОВИНЕ, ШУМАРСТВА И ВОДОПРИВРЕДЕ	државна	III
2113	32 08		њива 5.класе	МАЛА ЋУПРИЈА	РС - МИНИСТАРСТВО ПОЉОПРИВРЕДЕ, ТРГОВИНЕ, ШУМАРСТВА И ВОДОПРИВРЕДЕ	државна	III
2114	32 10		њива 4.класе	МАЛА ЋУПРИЈА	РС - МИНИСТАРСТВО ПОЉОПРИВРЕДЕ, ТРГОВИНЕ, ШУМАРСТВА И ВОДОПРИВРЕДЕ	државна	III
2114	32 10		њива 5.класе	МАЛА ЋУПРИЈА	РС - МИНИСТАРСТВО ПОЉОПРИВРЕДЕ, ТРГОВИНЕ, ШУМАРСТВА И ВОДОПРИВРЕДЕ	државна	III
2115	32 10		њива 4.класе	МАЛА ЋУПРИЈА	РС - МИНИСТАРСТВО ПОЉОПРИВРЕДЕ, ТРГОВИНЕ, ШУМАРСТВА И ВОДОПРИВРЕДЕ	државна	III
2115	32 10		њива 5.класе	МАЛА ЋУПРИЈА	РС - МИНИСТАРСТВО ПОЉОПРИВРЕДЕ, ТРГОВИНЕ, ШУМАРСТВА И ВОДОПРИВРЕДЕ	државна	III
2116	1 93 82		њива 3.класе	ВЕЛИКА ЗЛАТИЦА	ЈВП "ВОДЕ ВОЈВОДИНЕ" НОВИ САД	државна	III
2117	78 08		насип	ВЕЛИКА ЗЛАТИЦА	ЈВП "ВОДЕ ВОЈВОДИНЕ" НОВИ САД	државна	III
2118	8 45		пашњак 4.класе	ВЕЛИКА ЗЛАТИЦА	МЕСНА ЗАЈЕДНИЦА ЦРНА БАРА	државна	III
2121	1 63 72		пашњак 4.класе	ВЕЛИКА ЗЛАТИЦА	МЕСНА ЗАЈЕДНИЦА ЦРНА БАРА	државна	III
2122	4 54 58		њива 5.класе	ВЕЛИКА ЗЛАТИЦА	ПРИВАТНА	приватна	III
2123	4 40 16		пашњак 4.класе	ВЕЛИКА ЗЛАТИЦА	МЕСНА ЗАЈЕДНИЦА ЦРНА БАРА	државна	III
2124	2 13 15		њива 5.класе	ВЕЛИКА ЗЛАТИЦА	РС - МИНИСТАРСТВО ПОЉОПРИВРЕДЕ, ТРГОВИНЕ, ШУМАРСТВА И ВОДОПРИВРЕДЕ	државна	III
2125	98 19		пашњак 4.класе	ВЕЛИКА ЗЛАТИЦА	МЕСНА ЗАЈЕДНИЦА ЦРНА БАРА	државна	III
2126	29 28		њива 4.класе	ВЕЛИКА ЗЛАТИЦА	ЗЕМЉОРАДНИЧКА ЗАДРУГА ЦРНА БАРА	друштвена	III
2126	29 28		њива 5.класе	ВЕЛИКА ЗЛАТИЦА	ЗЕМЉОРАДНИЧКА ЗАДРУГА ЦРНА БАРА	друштвена	III
2126	29 27		њива 6.класе	ВЕЛИКА ЗЛАТИЦА	ЗЕМЉОРАДНИЧКА ЗАДРУГА ЦРНА БАРА	друштвена	III

Парцела	Површина		Култура	Адреса парцеле	Индикације власника-корисника земљишта	Облик својине	Режим заштите
	цела	део					
2127	61 88		њива 4.класе	МАЛА ЗЛАТИЦА	РС - МИНИСТАРСТВО ПОЉОПРИВРЕДЕ, ТРГОВИНЕ, ШУМАРСТВА И ВОДОПРИВРЕДЕ	државна	III
2127	61 87		њива 5.класе	МАЛА ЗЛАТИЦА	РС - МИНИСТАРСТВО ПОЉОПРИВРЕДЕ, ТРГОВИНЕ, ШУМАРСТВА И ВОДОПРИВРЕДЕ	државна	III
2127	61 87		њива 6.класе	МАЛА ЗЛАТИЦА	РС - МИНИСТАРСТВО ПОЉОПРИВРЕДЕ, ТРГОВИНЕ, ШУМАРСТВА И ВОДОПРИВРЕДЕ	државна	III
2128	38 10		њива 4.класе	ВЕЛИКА ЗЛАТИЦА	РС - МИНИСТАРСТВО ПОЉОПРИВРЕДЕ, ТРГОВИНЕ, ШУМАРСТВА И ВОДОПРИВРЕДЕ	државна	III
2128	38 10		њива 5.класе	ВЕЛИКА ЗЛАТИЦА	РС - МИНИСТАРСТВО ПОЉОПРИВРЕДЕ, ТРГОВИНЕ, ШУМАРСТВА И ВОДОПРИВРЕДЕ	државна	III
2128	38 10		њива 6.класе	ВЕЛИКА ЗЛАТИЦА	РС - МИНИСТАРСТВО ПОЉОПРИВРЕДЕ, ТРГОВИНЕ, ШУМАРСТВА И ВОДОПРИВРЕДЕ	државна	III
2129	27 89		њива 4.класе	ВЕЛИКА ЗЛАТИЦА	РС - МИНИСТАРСТВО ПОЉОПРИВРЕДЕ, ТРГОВИНЕ, ШУМАРСТВА И ВОДОПРИВРЕДЕ	државна	III
2129	27 89		њива 5.класе	ВЕЛИКА ЗЛАТИЦА	РС - МИНИСТАРСТВО ПОЉОПРИВРЕДЕ, ТРГОВИНЕ, ШУМАРСТВА И ВОДОПРИВРЕДЕ	државна	III
2129	27 88		њива 6.класе	ВЕЛИКА ЗЛАТИЦА	РС - МИНИСТАРСТВО ПОЉОПРИВРЕДЕ, ТРГОВИНЕ, ШУМАРСТВА И ВОДОПРИВРЕДЕ	државна	III
2130	24 82		њива 5.класе	ВЕЛИКА ЗЛАТИЦА	ПРИВАТНА	приватна	III
2130	24 81		њива 6.класе	ВЕЛИКА ЗЛАТИЦА	ПРИВАТНА	приватна	III
2131	22 07		њива 6.класе	ВЕЛИКА ЗЛАТИЦА	ПРИВАТНА	приватна	III
2132	27 11		њива 4.класе	ВЕЛИКА ЗЛАТИЦА	РС - МИНИСТАРСТВО ПОЉОПРИВРЕДЕ, ТРГОВИНЕ, ШУМАРСТВА И ВОДОПРИВРЕДЕ	државна	III
2132	27 11		њива 5.класе	ВЕЛИКА ЗЛАТИЦА	РС - МИНИСТАРСТВО ПОЉОПРИВРЕДЕ, ТРГОВИНЕ, ШУМАРСТВА И ВОДОПРИВРЕДЕ	државна	III
2132	27 10		њива 6.класе	ВЕЛИКА ЗЛАТИЦА	РС - МИНИСТАРСТВО ПОЉОПРИВРЕДЕ, ТРГОВИНЕ, ШУМАРСТВА И ВОДОПРИВРЕДЕ	државна	III
2133	83 83		њива 6.класе	ВЕЛИКА ЗЛАТИЦА	ПРИВАТНА	приватна	III
2134	5 43		канал	ВЕЛИКА ЗЛАТИЦА	РС - МИНИСТАРСТВО ПОЉОПРИВРЕДЕ, ТРГОВИНЕ, ШУМАРСТВА И ВОДОПРИВРЕДЕ	државна	III
2135	14 13		ливада 2.класе	ВЕЛИКА ЗЛАТИЦА	МЕСНА ЗАЈЕДНИЦА ЦРНА БАРА	државна	III
2136	6 91		њива 5.класе	ВЕЛИКА ЗЛАТИЦА	ПРИВАТНА	приватна	III
2136	6 90		њива 6.класе	ВЕЛИКА ЗЛАТИЦА	ПРИВАТНА	приватна	III
2137	13 13		канал	ВЕЛИКА ЗЛАТИЦА	РС - МИНИСТАРСТВО ПОЉОПРИВРЕДЕ, ТРГОВИНЕ, ШУМАРСТВА И ВОДОПРИВРЕДЕ	државна	III
2138	98 33		ливада 2.класе	ВЕЛИКА ЗЛАТИЦА	МЕСНА ЗАЈЕДНИЦА ЦРНА БАРА	државна	III
2139	18 67		ливада 2.класе	ВЕЛИКА ЗЛАТИЦА	МЕСНА ЗАЈЕДНИЦА ЦРНА БАРА	државна	III
2140	57 96		њива 4.класе	ВЕЛИКА ЗЛАТИЦА	ПРИВАТНА	приватна	III
2140	57 95		њива 6.класе	ВЕЛИКА ЗЛАТИЦА	ПРИВАТНА	приватна	III
2141	58 01		ливада 2.класе	ВЕЛИКА ЗЛАТИЦА	ПРИВАТНА	приватна	III
2141	2 15		канал	ВЕЛИКА ЗЛАТИЦА	ПРИВАТНА	приватна	III
2142	14 75		њива 5.класе	ВЕЛИКА ЗЛАТИЦА	ПРИВАТНА	приватна	III
2142	14 74		њива 6.класе	ВЕЛИКА ЗЛАТИЦА	ПРИВАТНА	приватна	III
2143	3 17		локални пут	ВЕЛИКА ЗЛАТИЦА	ОПШТИНА ЧОКА	јавна	III
2145	91 50		њива 5.класе	ВЕЛИКА ЗЛАТИЦА	ЗЕМЉОРАДНИЧКА ЗАДРУГА ЦРНА БАРА	друштвена	III
2146	44 92		њива 5.класе	ВЕЛИКА ЗЛАТИЦА	ПРИВАТНА	приватна	III
2147	69 49		њива 5.класе	ВЕЛИКА ЗЛАТИЦА	РС - МИНИСТАРСТВО ПОЉОПРИВРЕДЕ, ТРГОВИНЕ, ШУМАРСТВА И ВОДОПРИВРЕДЕ	државна	III
2148	63 23		ливада 2.класе	ВЕЛИКА ЗЛАТИЦА	МЕСНА ЗАЈЕДНИЦА ЦРНА БАРА	државна	III
2148	1 15		канал	ВЕЛИКА ЗЛАТИЦА	МЕСНА ЗАЈЕДНИЦА ЦРНА БАРА	државна	III
2149	1 38 08		ливада 4.класе	ВЕЛИКА ЗЛАТИЦА	МЕСНА ЗАЈЕДНИЦА ЦРНА БАРА	државна	III
2150	42 22		ливада 2.класе	ВЕЛИКА ЗЛАТИЦА	МЕСНА ЗАЈЕДНИЦА ЦРНА БАРА	државна	III
2151	84 13		ливада 4.класе	ВЕЛИКА ЗЛАТИЦА	МЕСНА ЗАЈЕДНИЦА ЦРНА БАРА	државна	III
2152	1 11 79		ливада 2.класе	ВЕЛИКА ЗЛАТИЦА	МЕСНА ЗАЈЕДНИЦА ЦРНА БАРА	државна	III
2153	76 46		пашњак 4.класе	ВЕЛИКА ЗЛАТИЦА	ЗЕМЉОРАДНИЧКА ЗАДРУГА ЦРНА БАРА	друштвена	III
2154	23 92 78		пашњак 2.класе	ВЕЛИКА ЗЛАТИЦА	МЕСНА ЗАЈЕДНИЦА ЦРНА БАРА	државна	III

Парцела	Површина		Култура	Адреса парцеле	Индикације власника-корисника земљишта	Облик својине	Режим заштите
	цела	део					
2154	23 92 78		пашњак 3.класе	ВЕЛИКА ЗЛАТИЦА	МЕСНА ЗАЈЕДНИЦА ЦРНА БАРА	државна	III
2154	23 92 77		пашњак 4.класе	ВЕЛИКА ЗЛАТИЦА	МЕСНА ЗАЈЕДНИЦА ЦРНА БАРА	државна	III
2154	8 27		канал	ВЕЛИКА ЗЛАТИЦА	МЕСНА ЗАЈЕДНИЦА ЦРНА БАРА	државна	III
2155	58 51		њива 4.класе	ВЕЛИКА ЗЛАТИЦА	РС - МИНИСТАРСТВО ПОЉОПРИВРЕДЕ, ТРГОВИНЕ, ШУМАРСТВА И ВОДОПРИВРЕДЕ	државна	III
2155	58 50		њива 5.класе	ВЕЛИКА ЗЛАТИЦА	РС - МИНИСТАРСТВО ПОЉОПРИВРЕДЕ, ТРГОВИНЕ, ШУМАРСТВА И ВОДОПРИВРЕДЕ	државна	III
2155	58 50		њива 6.класе	ВЕЛИКА ЗЛАТИЦА	РС - МИНИСТАРСТВО ПОЉОПРИВРЕДЕ, ТРГОВИНЕ, ШУМАРСТВА И ВОДОПРИВРЕДЕ	државна	III
2156	52 68		њива 5.класе	ВЕЛИКА ЗЛАТИЦА	РС - МИНИСТАРСТВО ПОЉОПРИВРЕДЕ, ТРГОВИНЕ, ШУМАРСТВА И ВОДОПРИВРЕДЕ	државна	III
2156	1 83		ливада 2.класе	ВЕЛИКА ЗЛАТИЦА	РС - МИНИСТАРСТВО ПОЉОПРИВРЕДЕ, ТРГОВИНЕ, ШУМАРСТВА И ВОДОПРИВРЕДЕ	државна	III
2157	1 04		ливада 2.класе	ВЕЛИКА ЗЛАТИЦА	ПРИВАТНА	приватна	III
2157	15 00		канал	ВЕЛИКА ЗЛАТИЦА	ПРИВАТНА	приватна	III
2158	10 75		њива 5.класе	ВЕЛИКА ЗЛАТИЦА	ПРИВАТНА	приватна	III
2159	47 83		ливада 2.класе	ВЕЛИКА ЗЛАТИЦА	МЕСНА ЗАЈЕДНИЦА ЦРНА БАРА	државна	III
2159	1 83		канал	ВЕЛИКА ЗЛАТИЦА	МЕСНА ЗАЈЕДНИЦА ЦРНА БАРА	државна	III
2160	10 07		ливада 2.класе	ВЕЛИКА ЗЛАТИЦА	МЕСНА ЗАЈЕДНИЦА ЦРНА БАРА	државна	III
2161	50 20		њива 5.класе	ВЕЛИКА ЗЛАТИЦА	РС - МИНИСТАРСТВО ПОЉОПРИВРЕДЕ, ТРГОВИНЕ, ШУМАРСТВА И ВОДОПРИВРЕДЕ	државна	III
2162	32 12		њива 5.класе	ВЕЛИКА ЗЛАТИЦА	РС - МИНИСТАРСТВО ПОЉОПРИВРЕДЕ, ТРГОВИНЕ, ШУМАРСТВА И ВОДОПРИВРЕДЕ	државна	III
2163	1 15 09		ливада 4.класе	ВЕЛИКА ЗЛАТИЦА	МЕСНА ЗАЈЕДНИЦА ЦРНА БАРА	државна	III
2164	38 44		локални пут	ВЕЛИКА ЗЛАТИЦА	ОПШТИНА ЧОКА	јавна	III
2166	44 39		њива 3.класе	ВЕЛИКА ЗЛАТИЦА	ПРИВАТНА	приватна	III
2166	44 38		њива 5.класе	ВЕЛИКА ЗЛАТИЦА	ПРИВАТНА	приватна	III
2167	44 94		њива 3.класе	ВЕЛИКА ЗЛАТИЦА	ЗЕМЉОРАДНИЧКА ЗАДРУГА ЦРНА БАРА	друштвена	III
2167	44 94		њива 5.класе	ВЕЛИКА ЗЛАТИЦА	ЗЕМЉОРАДНИЧКА ЗАДРУГА ЦРНА БАРА	друштвена	III
2168	61 09		њива 3.класе	ВЕЛИКА ЗЛАТИЦА	ЗЕМЉОРАДНИЧКА ЗАДРУГА ЦРНА БАРА	друштвена	III
2168	61 09		њива 5.класе	ВЕЛИКА ЗЛАТИЦА	ЗЕМЉОРАДНИЧКА ЗАДРУГА ЦРНА БАРА	друштвена	III
2169	31 29		њива 3.класе	ВЕЛИКА ЗЛАТИЦА	ЗЕМЉОРАДНИЧКА ЗАДРУГА ЦРНА БАРА	друштвена	III
2169	31 29		њива 5.класе	ВЕЛИКА ЗЛАТИЦА	ЗЕМЉОРАДНИЧКА ЗАДРУГА ЦРНА БАРА	друштвена	III
2169	94		ливада 2.класе	ВЕЛИКА ЗЛАТИЦА	ЗЕМЉОРАДНИЧКА ЗАДРУГА ЦРНА БАРА	друштвена	III
2170	15 45		њива 3.класе	ВЕЛИКА ЗЛАТИЦА	РС - МИНИСТАРСТВО ПОЉОПРИВРЕДЕ, ТРГОВИНЕ, ШУМАРСТВА И ВОДОПРИВРЕДЕ	државна	III
2170	15 45		њива 5.класе	ВЕЛИКА ЗЛАТИЦА	РС - МИНИСТАРСТВО ПОЉОПРИВРЕДЕ, ТРГОВИНЕ, ШУМАРСТВА И ВОДОПРИВРЕДЕ	државна	III
2170	1 94		ливада 2.класе	ВЕЛИКА ЗЛАТИЦА	РС - МИНИСТАРСТВО ПОЉОПРИВРЕДЕ, ТРГОВИНЕ, ШУМАРСТВА И ВОДОПРИВРЕДЕ	државна	III
2171	6 37		ливада 2.класе	ВЕЛИКА ЗЛАТИЦА	МЕСНА ЗАЈЕДНИЦА ЦРНА БАРА	државна	III
2172	53 48		њива 5.класе	ВЕЛИКА ЗЛАТИЦА	ПРИВАТНА	приватна	III
2173/1	34 37		њива 3.класе	ВЕЛИКА ЗЛАТИЦА	ЗЕМЉОРАДНИЧКА ЗАДРУГА ЦРНА БАРА	друштвена	III
2173/1	34 36		њива 5.класе	ВЕЛИКА ЗЛАТИЦА	ЗЕМЉОРАДНИЧКА ЗАДРУГА ЦРНА БАРА	друштвена	III
2173/2	34 37		њива 3.класе	ВЕЛИКА ЗЛАТИЦА	РС - МИНИСТАРСТВО ПОЉОПРИВРЕДЕ, ТРГОВИНЕ, ШУМАРСТВА И ВОДОПРИВРЕДЕ	државна	III
2173/2	34 36		њива 5.класе	ВЕЛИКА ЗЛАТИЦА	РС - МИНИСТАРСТВО ПОЉОПРИВРЕДЕ, ТРГОВИНЕ, ШУМАРСТВА И ВОДОПРИВРЕДЕ	државна	III
2174	19 55		њива 3.класе	ВЕЛИКА ЗЛАТИЦА	ЗЕМЉОРАДНИЧКА ЗАДРУГА ЦРНА БАРА	друштвена	III
2174	19 55		њива 5.класе	ВЕЛИКА ЗЛАТИЦА	ЗЕМЉОРАДНИЧКА ЗАДРУГА ЦРНА БАРА	друштвена	III
2175	5 39		њива 3.класе	ВЕЛИКА ЗЛАТИЦА	ЗЕМЉОРАДНИЧКА ЗАДРУГА ЦРНА БАРА	друштвена	III
2175	5 39		њива 5.класе	ВЕЛИКА ЗЛАТИЦА	ЗЕМЉОРАДНИЧКА ЗАДРУГА ЦРНА БАРА	друштвена	III
2176	65 60		њива 3.класе	ВЕЛИКА ЗЛАТИЦА	РС - МИНИСТАРСТВО ПОЉОПРИВРЕДЕ, ТРГОВИНЕ, ШУМАРСТВА И ВОДОПРИВРЕДЕ	државна	III

Парцела	Површина		Култура	Адреса парцеле	Индикације власника-корисника земљишта	Облик својине	Режим заштите
	цела	део					
2176	65 60		њива 5.класе	ВЕЛИКА ЗЛАТИЦА	РС - МИНИСТАРСТВО ПОЉОПРИВРЕДЕ, ТРГОВИНЕ, ШУМАРСТВА И ВОДОПРИВРЕДЕ	државна	III
2177	29 24		ливада 2.класе	ВЕЛИКА ЗЛАТИЦА	МЕСНА ЗАЈЕДНИЦА ЦРНА БАРА	државна	III
2178	26 80		њива 3.класе	ВЕЛИКА ЗЛАТИЦА	ПРИВАТНА	приватна	III
2178	26 79		њива 5.класе	ВЕЛИКА ЗЛАТИЦА	ПРИВАТНА	приватна	III
2178	4 75		ливада 2.класе	ВЕЛИКА ЗЛАТИЦА	ПРИВАТНА	приватна	III
2179	58 77		њива 2.класе	ВЕЛИКА ЗЛАТИЦА	ЗЕМЉОРАДНИЧКА ЗАДРУГА ЦРНА БАРА	друштвена	III
2181	9 64 45		њива 5.класе	ВЕЛИКА ЗЛАТИЦА	РС - МИНИСТАРСТВО ПОЉОПРИВРЕДЕ, ТРГОВИНЕ, ШУМАРСТВА И ВОДОПРИВРЕДЕ	државна	III
2182	17 26		њива 5.класе	ВЕЛИКА ЗЛАТИЦА	РС - МИНИСТАРСТВО ПОЉОПРИВРЕДЕ, ТРГОВИНЕ, ШУМАРСТВА И ВОДОПРИВРЕДЕ	државна	III
2183	43 16		њива 3.класе	ВЕЛИКА ЗЛАТИЦА	РС - МИНИСТАРСТВО ПОЉОПРИВРЕДЕ, ТРГОВИНЕ, ШУМАРСТВА И ВОДОПРИВРЕДЕ	државна	III
2183	86 32		њива 5.класе	ВЕЛИКА ЗЛАТИЦА	РС - МИНИСТАРСТВО ПОЉОПРИВРЕДЕ, ТРГОВИНЕ, ШУМАРСТВА И ВОДОПРИВРЕДЕ	државна	III
2183	43 16		њива 6.класе	ВЕЛИКА ЗЛАТИЦА	РС - МИНИСТАРСТВО ПОЉОПРИВРЕДЕ, ТРГОВИНЕ, ШУМАРСТВА И ВОДОПРИВРЕДЕ	државна	III
2184	1 17 58		њива 2.класе	ВЕЛИКА ЗЛАТИЦА	РС - МИНИСТАРСТВО ПОЉОПРИВРЕДЕ, ТРГОВИНЕ, ШУМАРСТВА И ВОДОПРИВРЕДЕ	државна	III
2184	1 17 58		њива 5.класе	ВЕЛИКА ЗЛАТИЦА	РС - МИНИСТАРСТВО ПОЉОПРИВРЕДЕ, ТРГОВИНЕ, ШУМАРСТВА И ВОДОПРИВРЕДЕ	државна	III
2185	43 16		њива 3.класе	ВЕЛИКА ЗЛАТИЦА	РС - МИНИСТАРСТВО ПОЉОПРИВРЕДЕ, ТРГОВИНЕ, ШУМАРСТВА И ВОДОПРИВРЕДЕ	државна	III
2185	86 32		њива 5.класе	ВЕЛИКА ЗЛАТИЦА	РС - МИНИСТАРСТВО ПОЉОПРИВРЕДЕ, ТРГОВИНЕ, ШУМАРСТВА И ВОДОПРИВРЕДЕ	државна	III
2185	43 16		њива 6.класе	ВЕЛИКА ЗЛАТИЦА	РС - МИНИСТАРСТВО ПОЉОПРИВРЕДЕ, ТРГОВИНЕ, ШУМАРСТВА И ВОДОПРИВРЕДЕ	државна	III
2186	15 72		њива 3.класе	ВЕЛИКА ЗЛАТИЦА	РС - МИНИСТАРСТВО ПОЉОПРИВРЕДЕ, ТРГОВИНЕ, ШУМАРСТВА И ВОДОПРИВРЕДЕ	државна	III
2186	15 71		њива 5.класе	ВЕЛИКА ЗЛАТИЦА	РС - МИНИСТАРСТВО ПОЉОПРИВРЕДЕ, ТРГОВИНЕ, ШУМАРСТВА И ВОДОПРИВРЕДЕ	државна	III
2187	34 13		њива 3.класе	ВЕЛИКА ЗЛАТИЦА	РС - МИНИСТАРСТВО ПОЉОПРИВРЕДЕ, ТРГОВИНЕ, ШУМАРСТВА И ВОДОПРИВРЕДЕ	државна	III
2187	34 13		њива 5.класе	ВЕЛИКА ЗЛАТИЦА	РС - МИНИСТАРСТВО ПОЉОПРИВРЕДЕ, ТРГОВИНЕ, ШУМАРСТВА И ВОДОПРИВРЕДЕ	државна	III
2188	37 98 23		пашњак 4.класе	ВЕЛИКА ЗЛАТИЦА	МЕСНА ЗАЈЕДНИЦА ЦРНА БАРА	државна	III
2189	1 57 86		њива 5.класе	ВЕЛИКА ЗЛАТИЦА	ЗЕМЉОРАДНИЧКА ЗАДРУГА ЦРНА БАРА	друштвена	III
2190	3 27		зграда за коју није позната намена	ВЕЛИКИ СИК	РС - МИНИСТАРСТВО ПОЉОПРИВРЕДЕ, ТРГОВИНЕ, ШУМАРСТВА И ВОДОПРИВРЕДЕ	државна	III
2190	5 00		земљиште уз зграду - објекат	ВЕЛИКИ СИК	РС - МИНИСТАРСТВО ПОЉОПРИВРЕДЕ, ТРГОВИНЕ, ШУМАРСТВА И ВОДОПРИВРЕДЕ	државна	III
2190	3 38 52		пашњак 4.класе	ВЕЛИКИ СИК	РС - МИНИСТАРСТВО ПОЉОПРИВРЕДЕ, ТРГОВИНЕ, ШУМАРСТВА И ВОДОПРИВРЕДЕ	државна	III
2191	49 35		ливада 2.класе	ВЕЛИКИ СИК	МЕСНА ЗАЈЕДНИЦА ЦРНА БАРА	државна	III
2192	75 86		њива 3.класе	ВЕЛИКИ СИК	РС - МИНИСТАРСТВО ПОЉОПРИВРЕДЕ, ТРГОВИНЕ, ШУМАРСТВА И ВОДОПРИВРЕДЕ	државна	III
2192	75 85		њива 5.класе	ВЕЛИКИ СИК	РС - МИНИСТАРСТВО ПОЉОПРИВРЕДЕ, ТРГОВИНЕ, ШУМАРСТВА И ВОДОПРИВРЕДЕ	државна	III
2193	17 62		виноград 1.класе	ВЕЛИКИ СИК	РС - МИНИСТАРСТВО ПОЉОПРИВРЕДЕ, ТРГОВИНЕ, ШУМАРСТВА И ВОДОПРИВРЕДЕ	државна	III
2194	55 09		њива 3.класе	ВЕЛИКИ СИК	РС - МИНИСТАРСТВО ПОЉОПРИВРЕДЕ, ТРГОВИНЕ, ШУМАРСТВА И ВОДОПРИВРЕДЕ	државна	III
2194	55 08		њива 5.класе	ВЕЛИКИ СИК	РС - МИНИСТАРСТВО ПОЉОПРИВРЕДЕ, ТРГОВИНЕ, ШУМАРСТВА И ВОДОПРИВРЕДЕ	државна	III
2249	19 89		њива 4.класе	МАЛИ СИК	РС - МИНИСТАРСТВО ПОЉОПРИВРЕДЕ, ТРГОВИНЕ, ШУМАРСТВА И ВОДОПРИВРЕДЕ	државна	III
2250	29 82		ливада 2.класе	МАЛИ СИК	МЕСНА ЗАЈЕДНИЦА ЦРНА БАРА	државна	III
2251	44 74		ливада 2.класе	МАЛИ СИК	МЕСНА ЗАЈЕДНИЦА ЦРНА БАРА	државна	III
2252	55 14		ливада 2.класе	МАЛИ СИК	МЕСНА ЗАЈЕДНИЦА ЦРНА БАРА	државна	III
2253	1 64 47		ливада 2.класе	МАЛИ СИК	МЕСНА ЗАЈЕДНИЦА ЦРНА БАРА	државна	III
2254	92 72		ливада 2.класе	МАЛИ СИК	МЕСНА ЗАЈЕДНИЦА ЦРНА БАРА	државна	III
2255	17 66		ливада 2.класе	МАЛИ СИК	МЕСНА ЗАЈЕДНИЦА ЦРНА БАРА	државна	III
2256	37 44		ливада 2.класе	МАЛИ СИК	МЕСНА ЗАЈЕДНИЦА ЦРНА БАРА	државна	III

Парцела	Површина		Култура	Адреса парцеле	Индикације власника-корисника земљишта	Облик својине	Режим заштите
	цела	део					
2257	28 77		ливада 2.класе	МАЛИ СИК	МЕСНА ЗАЈЕДНИЦА ЦРНА БАРА	државна	III
2258	28 77		ливада 2.класе	МАЛИ СИК	МЕСНА ЗАЈЕДНИЦА ЦРНА БАРА	државна	III
2259	57 55		ливада 2.класе	МАЛИ СИК	МЕСНА ЗАЈЕДНИЦА ЦРНА БАРА	државна	III
2260	13 03 74		пашњак 2.класе	МАЛИ СИК	МЕСНА ЗАЈЕДНИЦА ЦРНА БАРА	државна	III
2261	1 34 26		пашњак 2.класе	МАЛИ СИК	МЕСНА ЗАЈЕДНИЦА ЦРНА БАРА	државна	III
2262	1 34 31		пашњак 2.класе	МАЛИ СИК	МЕСНА ЗАЈЕДНИЦА ЦРНА БАРА	државна	III
2265	2 63 27		њива 5.класе	МАЛИ СИК	РС - МИНИСТАРСТВО ПОЉОПРИВРЕДЕ, ТРГОВИНЕ, ШУМАРСТВА И ВОДОПРИВРЕДЕ	државна	III
2266	1 35 82		ливада 2.класе	МАЛИ СИК	МЕСНА ЗАЈЕДНИЦА ЦРНА БАРА	државна	III
2267	1 68 79		ливада 3.класе	МАЛИ СИК	МЕСНА ЗАЈЕДНИЦА ЦРНА БАРА	државна	III
2268	1 68 79		ливада 3.класе	МАЛИ СИК	МЕСНА ЗАЈЕДНИЦА ЦРНА БАРА	државна	III
2269	1 68 76		ливада 3.класе	МАЛИ СИК	МЕСНА ЗАЈЕДНИЦА ЦРНА БАРА	државна	III
2270	1 09 52		ливада 3.класе	МАЛИ СИК	МЕСНА ЗАЈЕДНИЦА ЦРНА БАРА	државна	III
2271	87 25		ливада 3.класе	МАЛИ СИК	МЕСНА ЗАЈЕДНИЦА ЦРНА БАРА	државна	III
2272	1 39 26		ливада 3.класе	МАЛИ СИК	МЕСНА ЗАЈЕДНИЦА ЦРНА БАРА	државна	III
2273	94		зграда за коју није позната намена	МАЛИ СИК	РС - МИНИСТАРСТВО ПОЉОПРИВРЕДЕ, ТРГОВИНЕ, ШУМАРСТВА И ВОДОПРИВРЕДЕ	државна	III
2273	56 61		њива 3.класе	МАЛИ СИК	РС - МИНИСТАРСТВО ПОЉОПРИВРЕДЕ, ТРГОВИНЕ, ШУМАРСТВА И ВОДОПРИВРЕДЕ	државна	III
2274	2 15 19		ливада 3.класе	МАЛИ СИК	МЕСНА ЗАЈЕДНИЦА ЦРНА БАРА	државна	III
2275	57 55		ливада 3.класе	МАЛИ СИК	МЕСНА ЗАЈЕДНИЦА ЦРНА БАРА	државна	III
2276	98 58		ливада 3.класе	МАЛИ СИК	МЕСНА ЗАЈЕДНИЦА ЦРНА БАРА	државна	III
2277	1 74 15		њива 6.класе	МАЛИ СИК	РС - МИНИСТАРСТВО ПОЉОПРИВРЕДЕ, ТРГОВИНЕ, ШУМАРСТВА И ВОДОПРИВРЕДЕ	државна	III
2283		1 60	канал	ВИР	ЈВП "ВОДЕ ВОЈВОДИНЕ" НОВИ САД	државна	III
2284		33 92	канал	ВИР	ЈВП "ВОДЕ ВОЈВОДИНЕ" НОВИ САД	државна	III
3402		76 76	локални пут	ТАЛАЂ	ОПШТИНА ЧОКА	јавна	III
3456	63 52		насип	ТАЛАЂ	ЈВП "ВОДЕ ВОЈВОДИНЕ" НОВИ САД	државна	III
3457	2 09 69		шума 3.класе	ТАЛАЂ	ЈВП "ВОДЕ ВОЈВОДИНЕ" НОВИ САД	државна	III
3458	69 34		канал	ТАЛАЂ	ЈВП "ВОДЕ ВОЈВОДИНЕ" НОВИ САД	државна	III
3473	3 77		локални пут	ТАЛАЂ	ОПШТИНА ЧОКА	јавна	III
3474	12 55		локални пут	ТАЛАЂ	ОПШТИНА ЧОКА	јавна	III
3475	17 26		њива 5.класе	ТАЛАЂ	РС - МИНИСТАРСТВО ПОЉОПРИВРЕДЕ, ТРГОВИНЕ, ШУМАРСТВА И ВОДОПРИВРЕДЕ	државна	III
3476	30 68		ливада 2.класе	ТАЛАЂ	МЕСНА ЗАЈЕДНИЦА ЦРНА БАРА	државна	III
3477	64 99		њива 6.класе	ТАЛАЂ	РС - МИНИСТАРСТВО ПОЉОПРИВРЕДЕ, ТРГОВИНЕ, ШУМАРСТВА И ВОДОПРИВРЕДЕ	државна	III
3478	76 14		њива 6.класе	ТАЛАЂ	РС - МИНИСТАРСТВО ПОЉОПРИВРЕДЕ, ТРГОВИНЕ, ШУМАРСТВА И ВОДОПРИВРЕДЕ	државна	III
3479	86 43		њива 6.класе	ТАЛАЂ	РС - МИНИСТАРСТВО ПОЉОПРИВРЕДЕ, ТРГОВИНЕ, ШУМАРСТВА И ВОДОПРИВРЕДЕ	државна	III
3480	25 72		њива 6.класе	ТАЛАЂ	РС - МИНИСТАРСТВО ПОЉОПРИВРЕДЕ, ТРГОВИНЕ, ШУМАРСТВА И ВОДОПРИВРЕДЕ	државна	III
3481	22 44		ливада 2.класе	ТАЛАЂ	РС - МИНИСТАРСТВО ПОЉОПРИВРЕДЕ, ТРГОВИНЕ, ШУМАРСТВА И ВОДОПРИВРЕДЕ	државна	III
3482	19 82		ливада 2.класе	ТАЛАЂ	МЕСНА ЗАЈЕДНИЦА ЦРНА БАРА	државна	III
3483	18 06		њива 6.класе	ТАЛАЂ	РС - МИНИСТАРСТВО ПОЉОПРИВРЕДЕ, ТРГОВИНЕ, ШУМАРСТВА И ВОДОПРИВРЕДЕ	државна	III
3484	10 32		њива 5.класе	ТАЛАЂ	РС - МИНИСТАРСТВО ПОЉОПРИВРЕДЕ, ТРГОВИНЕ, ШУМАРСТВА И ВОДОПРИВРЕДЕ	државна	III
3485	9 21		ливада 2.класе	ТАЛАЂ	МЕСНА ЗАЈЕДНИЦА ЦРНА БАРА	државна	III
3486	7 41		ливада 2.класе	ТАЛАЂ	МЕСНА ЗАЈЕДНИЦА ЦРНА БАРА	државна	III

Парцела	Површина		Култура	Адреса парцеле	Индикације власника-корисника земљишта	Облик својине	Режим заштите
	цела	део					
3487	5 18		ливада 2.класе	ТАЛАЂ	МЕСНА ЗАЈЕДНИЦА ЦРНА БАРА	државна	III
3488	92 29		њива 5.класе	ТАЛАЂ	РС - МИНИСТАРСТВО ПОЉОПРИВРЕДЕ, ТРГОВИНЕ, ШУМАРСТВА И ВОДОПРИВРЕДЕ	државна	III
3489	58 01		њива 5.класе	ТАЛАЂ	РС - МИНИСТАРСТВО ПОЉОПРИВРЕДЕ, ТРГОВИНЕ, ШУМАРСТВА И ВОДОПРИВРЕДЕ	државна	III
3490	1 12 50		њива 6.класе	ТАЛАЂ	РС - МИНИСТАРСТВО ПОЉОПРИВРЕДЕ, ТРГОВИНЕ, ШУМАРСТВА И ВОДОПРИВРЕДЕ	државна	III
3491	15 93		ливада 3.класе	ТАЛАЂ	МЕСНА ЗАЈЕДНИЦА ЦРНА БАРА	државна	III
3492	62 98		њива 6.класе	ТАЛАЂ	РС - МИНИСТАРСТВО ПОЉОПРИВРЕДЕ, ТРГОВИНЕ, ШУМАРСТВА И ВОДОПРИВРЕДЕ	државна	III
3493	7 55		ливада 3.класе	ТАЛАЂ	МЕСНА ЗАЈЕДНИЦА ЦРНА БАРА	државна	III
3494	13 09		ливада 3.класе	ТАЛАЂ	МЕСНА ЗАЈЕДНИЦА ЦРНА БАРА	државна	III
3495	30 29		њива 6.класе	ТАЛАЂ	РС - МИНИСТАРСТВО ПОЉОПРИВРЕДЕ, ТРГОВИНЕ, ШУМАРСТВА И ВОДОПРИВРЕДЕ	државна	III
3496	32 66		њива 6.класе	ТАЛАЂ	РС - МИНИСТАРСТВО ПОЉОПРИВРЕДЕ, ТРГОВИНЕ, ШУМАРСТВА И ВОДОПРИВРЕДЕ	државна	III
3497	2 98		ливада 3.класе	ТАЛАЂ	МЕСНА ЗАЈЕДНИЦА ЦРНА БАРА	државна	III
3498	2 01		ливада 3.класе	ТАЛАЂ	МЕСНА ЗАЈЕДНИЦА ЦРНА БАРА	државна	III
3499	39 36		њива 6.класе	ТАЛАЂ	РС - МИНИСТАРСТВО ПОЉОПРИВРЕДЕ, ТРГОВИНЕ, ШУМАРСТВА И ВОДОПРИВРЕДЕ	државна	III
3500	37 94		њива 6.класе	ТАЛАЂ	ЗЕМЉОРАДНИЧКА ЗАДРУГА ЦРНА БАРА	друштвена	III
3500	1 01		ливада 3.класе	ТАЛАЂ	ЗЕМЉОРАДНИЧКА ЗАДРУГА ЦРНА БАРА	друштвена	III
3501	38 41		њива 6.класе	ТАЛАЂ	ЗЕМЉОРАДНИЧКА ЗАДРУГА ЦРНА БАРА	друштвена	III
3502	57 29		њива 6.класе	ТАЛАЂ	РС - МИНИСТАРСТВО ПОЉОПРИВРЕДЕ, ТРГОВИНЕ, ШУМАРСТВА И ВОДОПРИВРЕДЕ	државна	III
3503	3 27		ливада 3.класе	ТАЛАЂ	МЕСНА ЗАЈЕДНИЦА ЦРНА БАРА	државна	III
3504	51 48		њива 6.класе	ТАЛАЂ	РС - МИНИСТАРСТВО ПОЉОПРИВРЕДЕ, ТРГОВИНЕ, ШУМАРСТВА И ВОДОПРИВРЕДЕ	државна	III
3505	3 70		њива 6.класе	ТАЛАЂ	РС - МИНИСТАРСТВО ПОЉОПРИВРЕДЕ, ТРГОВИНЕ, ШУМАРСТВА И ВОДОПРИВРЕДЕ	државна	III
3506	3 66		њива 6.класе	ТАЛАЂ	РС - МИНИСТАРСТВО ПОЉОПРИВРЕДЕ, ТРГОВИНЕ, ШУМАРСТВА И ВОДОПРИВРЕДЕ	државна	III
3507	3 64		њива 6.класе	ТАЛАЂ	РС - МИНИСТАРСТВО ПОЉОПРИВРЕДЕ, ТРГОВИНЕ, ШУМАРСТВА И ВОДОПРИВРЕДЕ	државна	III
3508	3 64		ливада 3.класе	ТАЛАЂ	МЕСНА ЗАЈЕДНИЦА ЦРНА БАРА	државна	III
3509	12 19		ливада 3.класе	ТАЛАЂ	МЕСНА ЗАЈЕДНИЦА ЦРНА БАРА	државна	III
3510	12 30		њива 6.класе	ТАЛАЂ	РС - МИНИСТАРСТВО ПОЉОПРИВРЕДЕ, ТРГОВИНЕ, ШУМАРСТВА И ВОДОПРИВРЕДЕ	државна	III
3511	12 41		њива 6.класе	ТАЛАЂ	РС - МИНИСТАРСТВО ПОЉОПРИВРЕДЕ, ТРГОВИНЕ, ШУМАРСТВА И ВОДОПРИВРЕДЕ	државна	III
3512	12 40		ливада 3.класе	ТАЛАЂ	МЕСНА ЗАЈЕДНИЦА ЦРНА БАРА	државна	III
3513	1 43		ливада 3.класе	ТАЛАЂ	МЕСНА ЗАЈЕДНИЦА ЦРНА БАРА	државна	III
3514	1 29		ливада 3.класе	ТАЛАЂ	МЕСНА ЗАЈЕДНИЦА ЦРНА БАРА	државна	III
3515	1 22		ливада 3.класе	ТАЛАЂ	МЕСНА ЗАЈЕДНИЦА ЦРНА БАРА	државна	III
3516	1 19		ливада 3.класе	ТАЛАЂ	МЕСНА ЗАЈЕДНИЦА ЦРНА БАРА	државна	III
3517	17 09		ливада 3.класе	ТАЛАЂ	МЕСНА ЗАЈЕДНИЦА ЦРНА БАРА	државна	III
3518	17 15		њива 6.класе	ТАЛАЂ	РС - МИНИСТАРСТВО ПОЉОПРИВРЕДЕ, ТРГОВИНЕ, ШУМАРСТВА И ВОДОПРИВРЕДЕ	државна	III
3519	17 15		њива 6.класе	ТАЛАЂ	РС - МИНИСТАРСТВО ПОЉОПРИВРЕДЕ, ТРГОВИНЕ, ШУМАРСТВА И ВОДОПРИВРЕДЕ	државна	III
3520	17 15		ливада 3.класе	ТАЛАЂ	МЕСНА ЗАЈЕДНИЦА ЦРНА БАРА	државна	III
3521	38 99		ливада 3.класе	ТАЛАЂ	МЕСНА ЗАЈЕДНИЦА ЦРНА БАРА	државна	III
3522	3 66		ливада 3.класе	ТАЛАЂ	МЕСНА ЗАЈЕДНИЦА ЦРНА БАРА	државна	III
3523	26 52		ливада 3.класе	ТАЛАЂ	МЕСНА ЗАЈЕДНИЦА ЦРНА БАРА	државна	III
3524	8 16		ливада 3.класе	ТАЛАЂ	МЕСНА ЗАЈЕДНИЦА ЦРНА БАРА	државна	III
3525	7 19		ливада 3.класе	ТАЛАЂ	МЕСНА ЗАЈЕДНИЦА ЦРНА БАРА	државна	III
3526	23 14		ливада 3.класе	ТАЛАЂ	МЕСНА ЗАЈЕДНИЦА ЦРНА БАРА	државна	III

Парцела	Површина		Култура	Адреса парцеле	Индикације власника-корисника земљишта	Облик својине	Режим заштите
	цела	део					
3527	3 66		ливада 3.класе	ТАЛАЂ	МЕСНА ЗАЈЕДНИЦА ЦРНА БАРА	државна	III
3528	34 24		ливада 3.класе	ТАЛАЂ	МЕСНА ЗАЈЕДНИЦА ЦРНА БАРА	државна	III
3529	1 12 36		ливада 3.класе	ТАЛАЂ	МЕСНА ЗАЈЕДНИЦА ЦРНА БАРА	државна	III
3530	54 71		њива 5.класе	ТАЛАЂ	РС - МИНИСТАРСТВО ПОЉОПРИВРЕДЕ, ТРГОВИНЕ, ШУМАРСТВА И ВОДОПРИВРЕДЕ	државна	III
3531	5 29		ливада 3.класе	ТАЛАЂ	МЕСНА ЗАЈЕДНИЦА ЦРНА БАРА	државна	III
3532	52 37		њива 5.класе	ТАЛАЂ	РС - МИНИСТАРСТВО ПОЉОПРИВРЕДЕ, ТРГОВИНЕ, ШУМАРСТВА И ВОДОПРИВРЕДЕ	државна	III
3533	95 56		ливада 3.класе	ТАЛАЂ	МЕСНА ЗАЈЕДНИЦА ЦРНА БАРА	државна	III
3534	10 79		ливада 3.класе	ТАЛАЂ	МЕСНА ЗАЈЕДНИЦА ЦРНА БАРА	државна	III
3535	8 27		ливада 3.класе	ТАЛАЂ	МЕСНА ЗАЈЕДНИЦА ЦРНА БАРА	државна	III
3536	1 08 55		ливада 3.класе	ТАЛАЂ	МЕСНА ЗАЈЕДНИЦА ЦРНА БАРА	државна	III
3537	26 29		њива 5.класе	ТАЛАЂ	РС - МИНИСТАРСТВО ПОЉОПРИВРЕДЕ, ТРГОВИНЕ, ШУМАРСТВА И ВОДОПРИВРЕДЕ	државна	III
3538	26 40		њива 5.класе	ТАЛАЂ	РС - МИНИСТАРСТВО ПОЉОПРИВРЕДЕ, ТРГОВИНЕ, ШУМАРСТВА И ВОДОПРИВРЕДЕ	државна	III
3539	26 54		њива 5.класе	ТАЛАЂ	РС - МИНИСТАРСТВО ПОЉОПРИВРЕДЕ, ТРГОВИНЕ, ШУМАРСТВА И ВОДОПРИВРЕДЕ	државна	III
3540	13 67		ливада 3.класе	ТАЛАЂ	МЕСНА ЗАЈЕДНИЦА ЦРНА БАРА	државна	III
3541	13 38		њива 5.класе	ТАЛАЂ	РС - МИНИСТАРСТВО ПОЉОПРИВРЕДЕ, ТРГОВИНЕ, ШУМАРСТВА И ВОДОПРИВРЕДЕ	државна	III
3542	3 16		ливада 3.класе	ТАЛАЂ	МЕСНА ЗАЈЕДНИЦА ЦРНА БАРА	државна	III
3543	26 59		њива 5.класе	ТАЛАЂ	РС - МИНИСТАРСТВО ПОЉОПРИВРЕДЕ, ТРГОВИНЕ, ШУМАРСТВА И ВОДОПРИВРЕДЕ	државна	III
3543	1 94		ливада 3.класе	ТАЛАЂ	РС - МИНИСТАРСТВО ПОЉОПРИВРЕДЕ, ТРГОВИНЕ, ШУМАРСТВА И ВОДОПРИВРЕДЕ	државна	III
3544	25 86		њива 5.класе	ТАЛАЂ	РС - МИНИСТАРСТВО ПОЉОПРИВРЕДЕ, ТРГОВИНЕ, ШУМАРСТВА И ВОДОПРИВРЕДЕ	државна	III
3544	2 55		ливада 3.класе	ТАЛАЂ	РС - МИНИСТАРСТВО ПОЉОПРИВРЕДЕ, ТРГОВИНЕ, ШУМАРСТВА И ВОДОПРИВРЕДЕ	државна	III
3545	25 14		њива 5.класе	ТАЛАЂ	РС - МИНИСТАРСТВО ПОЉОПРИВРЕДЕ, ТРГОВИНЕ, ШУМАРСТВА И ВОДОПРИВРЕДЕ	државна	III
3546	13 74		ливада 3.класе	ТАЛАЂ	МЕСНА ЗАЈЕДНИЦА ЦРНА БАРА	државна	III
3547	11 94		њива 3.класе	ТАЛАЂ	РС - МИНИСТАРСТВО ПОЉОПРИВРЕДЕ, ТРГОВИНЕ, ШУМАРСТВА И ВОДОПРИВРЕДЕ	државна	III
3547	2 08		ливада 3.класе	ТАЛАЂ	РС - МИНИСТАРСТВО ПОЉОПРИВРЕДЕ, ТРГОВИНЕ, ШУМАРСТВА И ВОДОПРИВРЕДЕ	државна	III
3548	43 06		њива 5.класе	ТАЛАЂ	ПРИВАТНА	приватна	III
3549	9 13		ливада 3.класе	ТАЛАЂ	ПРИВАТНА	приватна	III
3550	50 35		њива 5.класе	ТАЛАЂ	ПРИВАТНА	приватна	III
3551	47 48		њива 5.класе	ТАЛАЂ	РС - МИНИСТАРСТВО ПОЉОПРИВРЕДЕ, ТРГОВИНЕ, ШУМАРСТВА И ВОДОПРИВРЕДЕ	државна	III
3552	11 47		ливада 3.класе	ТАЛАЂ	МЕСНА ЗАЈЕДНИЦА ЦРНА БАРА	државна	III
3553	38 59		њива 5.класе	ТАЛАЂ	РС - МИНИСТАРСТВО ПОЉОПРИВРЕДЕ, ТРГОВИНЕ, ШУМАРСТВА И ВОДОПРИВРЕДЕ	државна	III
3554	27 92		њива 5.класе	ТАЛАЂ	РС - МИНИСТАРСТВО ПОЉОПРИВРЕДЕ, ТРГОВИНЕ, ШУМАРСТВА И ВОДОПРИВРЕДЕ	државна	III
3555	7 62		ливада 3.класе	ТАЛАЂ	МЕСНА ЗАЈЕДНИЦА ЦРНА БАРА	државна	III
3556	44 06		њива 5.класе	ТАЛАЂ	РС - МИНИСТАРСТВО ПОЉОПРИВРЕДЕ, ТРГОВИНЕ, ШУМАРСТВА И ВОДОПРИВРЕДЕ	државна	III
3557	44 96		њива 5.класе	ТАЛАЂ	РС - МИНИСТАРСТВО ПОЉОПРИВРЕДЕ, ТРГОВИНЕ, ШУМАРСТВА И ВОДОПРИВРЕДЕ	државна	III
3558	7 77		ливада 3.класе	ТАЛАЂ	МЕСНА ЗАЈЕДНИЦА ЦРНА БАРА	државна	III
3559	26 87		њива 5.класе	ТАЛАЂ	РС - МИНИСТАРСТВО ПОЉОПРИВРЕДЕ, ТРГОВИНЕ, ШУМАРСТВА И ВОДОПРИВРЕДЕ	државна	III
3560	19 28		њива 5.класе	ТАЛАЂ	РС - МИНИСТАРСТВО ПОЉОПРИВРЕДЕ, ТРГОВИНЕ, ШУМАРСТВА И ВОДОПРИВРЕДЕ	државна	III
3561	6 04		ливада 3.класе	ТАЛАЂ	МЕСНА ЗАЈЕДНИЦА ЦРНА БАРА	државна	III
3562	32 66		њива 5.класе	ТАЛАЂ	РС - МИНИСТАРСТВО ПОЉОПРИВРЕДЕ, ТРГОВИНЕ, ШУМАРСТВА И ВОДОПРИВРЕДЕ	државна	III
3563	40 10		њива 5.класе	ТАЛАЂ	ПРИВАТНА	приватна	III
3564	8 85		ливада 3.класе	ТАЛАЂ	ПРИВАТНА	приватна	III

Парцела	Површина		Култура	Адреса парцеле	Индикације власника-корисника земљишта	Облик својине	Режим заштите
	цела	део					
3565	25 10		њива 5.класе	ТАЛАЂ	ПРИВАТНА	приватна	III
3566	1 03 40		шума 3.класе	ТАЛАЂ	ЈВП "ВОДЕ ВОЈВОДИНЕ" НОВИ САД	државна	III
3567	50 35		насип	ТАЛАЂ	ЈВП "ВОДЕ ВОЈВОДИНЕ" НОВИ САД	државна	III
3568	12 19		њива 3.класе	ТАЛАЂ	РС - МИНИСТАРСТВО ПОЉОПРИВРЕДЕ, ТРГОВИНЕ, ШУМАРСТВА И ВОДОПРИВРЕДЕ	државна	III
3569	15 00		ливада 2.класе	ТАЛАЂ	МЕСНА ЗАЈЕДНИЦА ЦРНА БАРА	државна	III
3570	99 27		њива 3.класе	ТАЛАЂ	РС - МИНИСТАРСТВО ПОЉОПРИВРЕДЕ, ТРГОВИНЕ, ШУМАРСТВА И ВОДОПРИВРЕДЕ	државна	III
3571	1 63 52		њива 3.класе	ТАЛАЂ	РС - МИНИСТАРСТВО ПОЉОПРИВРЕДЕ, ТРГОВИНЕ, ШУМАРСТВА И ВОДОПРИВРЕДЕ	државна	III
3571	81 77		њива 5.класе	ТАЛАЂ	РС - МИНИСТАРСТВО ПОЉОПРИВРЕДЕ, ТРГОВИНЕ, ШУМАРСТВА И ВОДОПРИВРЕДЕ	државна	III
3574	63 28		њива 5.класе	ТАЛАЂ	РС - МИНИСТАРСТВО ПОЉОПРИВРЕДЕ, ТРГОВИНЕ, ШУМАРСТВА И ВОДОПРИВРЕДЕ	државна	III
3575	61 32		њива 5.класе	ТАЛАЂ	ПРИВАТНА	приватна	III
3576	2 15		њива 5.класе	ТАЛАЂ	РС - МИНИСТАРСТВО ПОЉОПРИВРЕДЕ, ТРГОВИНЕ, ШУМАРСТВА И ВОДОПРИВРЕДЕ	државна	III
3576	5 21		ливада 3.класе	ТАЛАЂ	РС - МИНИСТАРСТВО ПОЉОПРИВРЕДЕ, ТРГОВИНЕ, ШУМАРСТВА И ВОДОПРИВРЕДЕ	државна	III
3577	5 00		ливада 3.класе	ТАЛАЂ	ПРИВАТНА	приватна	III
3578	4 24		њива 5.класе	ТАЛАЂ	ПРИВАТНА	приватна	III
3579	12 37		њива 5.класе	ТАЛАЂ	РС - МИНИСТАРСТВО ПОЉОПРИВРЕДЕ, ТРГОВИНЕ, ШУМАРСТВА И ВОДОПРИВРЕДЕ	државна	III
3580	7 55		ливада 3.класе	ТАЛАЂ	МЕСНА ЗАЈЕДНИЦА ЦРНА БАРА	државна	III
3581	83 92		њива 5.класе	ТАЛАЂ	РС - МИНИСТАРСТВО ПОЉОПРИВРЕДЕ, ТРГОВИНЕ, ШУМАРСТВА И ВОДОПРИВРЕДЕ	државна	III
3582	23 85		ливада 3.класе	ТАЛАЂ	ЗЕМЉОРАДНИЧКА ЗАДРУГА ЦРНА БАРА	друштвена	III
3583	56 86		њива 5.класе	ТАЛАЂ	ЗЕМЉОРАДНИЧКА ЗАДРУГА ЦРНА БАРА	друштвена	III
3584	6 15		ливада 3.класе	ТАЛАЂ	ЗЕМЉОРАДНИЧКА ЗАДРУГА ЦРНА БАРА	друштвена	III
3585	11 83		њива 5.класе	ТАЛАЂ	ЗЕМЉОРАДНИЧКА ЗАДРУГА ЦРНА БАРА	друштвена	III
3586	7 41		њива 5.класе	ТАЛАЂ	РС - МИНИСТАРСТВО ПОЉОПРИВРЕДЕ, ТРГОВИНЕ, ШУМАРСТВА И ВОДОПРИВРЕДЕ	државна	III
3587	5 29		ливада 3.класе	ТАЛАЂ	МЕСНА ЗАЈЕДНИЦА ЦРНА БАРА	државна	III
3588	37 98		њива 5.класе	ТАЛАЂ	РС - МИНИСТАРСТВО ПОЉОПРИВРЕДЕ, ТРГОВИНЕ, ШУМАРСТВА И ВОДОПРИВРЕДЕ	државна	III
3589	18 27		њива 5.класе	ТАЛАЂ	РС - МИНИСТАРСТВО ПОЉОПРИВРЕДЕ, ТРГОВИНЕ, ШУМАРСТВА И ВОДОПРИВРЕДЕ	државна	III
3589	10 47		ливада 3.класе	ТАЛАЂ	РС - МИНИСТАРСТВО ПОЉОПРИВРЕДЕ, ТРГОВИНЕ, ШУМАРСТВА И ВОДОПРИВРЕДЕ	државна	III
3590	19 06		њива 5.класе	ТАЛАЂ	РС - МИНИСТАРСТВО ПОЉОПРИВРЕДЕ, ТРГОВИНЕ, ШУМАРСТВА И ВОДОПРИВРЕДЕ	државна	III
3594	4 03		њива 5.класе	ТАЛАЂ	РС - МИНИСТАРСТВО ПОЉОПРИВРЕДЕ, ТРГОВИНЕ, ШУМАРСТВА И ВОДОПРИВРЕДЕ	државна	III
3594	3 06		ливада 3.класе	ТАЛАЂ	РС - МИНИСТАРСТВО ПОЉОПРИВРЕДЕ, ТРГОВИНЕ, ШУМАРСТВА И ВОДОПРИВРЕДЕ	државна	III
3595	40 57		њива 5.класе	Талађ	РС - МИНИСТАРСТВО ПОЉОПРИВРЕДЕ, ТРГОВИНЕ, ШУМАРСТВА И ВОДОПРИВРЕДЕ	државна	III
3596	6 11		ливада 3.класе	Талађ	Месна заједница Црна Бара	државна	III
3597	19 13		њива 5.класе	Талађ	РС - МИНИСТАРСТВО ПОЉОПРИВРЕДЕ, ТРГОВИНЕ, ШУМАРСТВА И ВОДОПРИВРЕДЕ	државна	III
3598	4 17		њива 5.класе	ТАЛАЂ	РС - МИНИСТАРСТВО ПОЉОПРИВРЕДЕ, ТРГОВИНЕ, ШУМАРСТВА И ВОДОПРИВРЕДЕ	државна	III
3598	2 52		ливада 3.класе	ТАЛАЂ	РС - МИНИСТАРСТВО ПОЉОПРИВРЕДЕ, ТРГОВИНЕ, ШУМАРСТВА И ВОДОПРИВРЕДЕ	државна	III
3599	4 50		њива 5.класе	ТАЛАЂ	РС - МИНИСТАРСТВО ПОЉОПРИВРЕДЕ, ТРГОВИНЕ, ШУМАРСТВА И ВОДОПРИВРЕДЕ	државна	III
3599	2 81		ливада 3.класе	ТАЛАЂ	РС - МИНИСТАРСТВО ПОЉОПРИВРЕДЕ, ТРГОВИНЕ, ШУМАРСТВА И ВОДОПРИВРЕДЕ	државна	III
3600	3 85		њива 5.класе	ТАЛАЂ	РС - МИНИСТАРСТВО ПОЉОПРИВРЕДЕ, ТРГОВИНЕ, ШУМАРСТВА И ВОДОПРИВРЕДЕ	државна	III
3600	3 12		ливада 3.класе	ТАЛАЂ	РС - МИНИСТАРСТВО ПОЉОПРИВРЕДЕ, ТРГОВИНЕ, ШУМАРСТВА И ВОДОПРИВРЕДЕ	државна	III
3601	18 12		њива 5.класе	ТАЛАЂ	РС - МИНИСТАРСТВО ПОЉОПРИВРЕДЕ, ТРГОВИНЕ, ШУМАРСТВА И ВОДОПРИВРЕДЕ	државна	III
3602	16 87		њива 5.класе	ТАЛАЂ	РС - МИНИСТАРСТВО ПОЉОПРИВРЕДЕ, ТРГОВИНЕ, ШУМАРСТВА И ВОДОПРИВРЕДЕ	државна	III
3603	5 72		ливада 3.класе	ТАЛАЂ	МЕСНА ЗАЈЕДНИЦА ЦРНА БАРА	државна	III

Парцела	Површина		Култура	Адреса парцеле	Индикације власника-корисника земљишта	Облик својине	Режим заштите
	цела	део					
3604	5 72		ливада 3.класе	ТАЛАЋ	МЕСНА ЗАЈЕДНИЦА ЦРНА БАРА	државна	III
3605	43 80		њива 5.класе	ТАЛАЋ	РС - МИНИСТАРСТВО ПОЉОПРИВРЕДЕ, ТРГОВИНЕ, ШУМАРСТВА И ВОДОПРИВРЕДЕ	државна	III
3606	45 43		њива 5.класе	ТАЛАЋ	РС - МИНИСТАРСТВО ПОЉОПРИВРЕДЕ, ТРГОВИНЕ, ШУМАРСТВА И ВОДОПРИВРЕДЕ	државна	III
3607	43 98		њива 5.класе	ТАЛАЋ	РС - МИНИСТАРСТВО ПОЉОПРИВРЕДЕ, ТРГОВИНЕ, ШУМАРСТВА И ВОДОПРИВРЕДЕ	државна	III
3608	5 87		ливада 3.класе	ТАЛАЋ	МЕСНА ЗАЈЕДНИЦА ЦРНА БАРА	државна	III
3609	17 77		њива 5.класе	ТАЛАЋ	РС - МИНИСТАРСТВО ПОЉОПРИВРЕДЕ, ТРГОВИНЕ, ШУМАРСТВА И ВОДОПРИВРЕДЕ	државна	III
3610	3 70		ливада 3.класе	ТАЛАЋ	МЕСНА ЗАЈЕДНИЦА ЦРНА БАРА	државна	III
3611	4 39		њива 5.класе	ТАЛАЋ	РС - МИНИСТАРСТВО ПОЉОПРИВРЕДЕ, ТРГОВИНЕ, ШУМАРСТВА И ВОДОПРИВРЕДЕ	државна	III
3612	6 62		ливада 3.класе	ТАЛАЋ	МЕСНА ЗАЈЕДНИЦА ЦРНА БАРА	државна	III
3613	16 08		њива 5.класе	ТАЛАЋ	РС - МИНИСТАРСТВО ПОЉОПРИВРЕДЕ, ТРГОВИНЕ, ШУМАРСТВА И ВОДОПРИВРЕДЕ	државна	III
3614	7 08		ливада 3.класе	ТАЛАЋ	МЕСНА ЗАЈЕДНИЦА ЦРНА БАРА	државна	III
3615	45 93		њива 5.класе	ТАЛАЋ	РС - МИНИСТАРСТВО ПОЉОПРИВРЕДЕ, ТРГОВИНЕ, ШУМАРСТВА И ВОДОПРИВРЕДЕ	државна	III
3616	41 43		њива 5.класе	ТАЛАЋ	РС - МИНИСТАРСТВО ПОЉОПРИВРЕДЕ, ТРГОВИНЕ, ШУМАРСТВА И ВОДОПРИВРЕДЕ	државна	III
3617	7 05		ливада 3.класе	ТАЛАЋ	МЕСНА ЗАЈЕДНИЦА ЦРНА БАРА	државна	III
3618	16 04		њива 5.класе	ТАЛАЋ	РС - МИНИСТАРСТВО ПОЉОПРИВРЕДЕ, ТРГОВИНЕ, ШУМАРСТВА И ВОДОПРИВРЕДЕ	државна	III
3619	6 26		ливада 3.класе	ТАЛАЋ	МЕСНА ЗАЈЕДНИЦА ЦРНА БАРА	државна	III
3620	13 34		њива 5.класе	ТАЛАЋ	РС - МИНИСТАРСТВО ПОЉОПРИВРЕДЕ, ТРГОВИНЕ, ШУМАРСТВА И ВОДОПРИВРЕДЕ	државна	III
3620	3 24		ливада 3.класе	ТАЛАЋ	РС - МИНИСТАРСТВО ПОЉОПРИВРЕДЕ, ТРГОВИНЕ, ШУМАРСТВА И ВОДОПРИВРЕДЕ	државна	III
3621	13 13		њива 5.класе	ТАЛАЋ	РС - МИНИСТАРСТВО ПОЉОПРИВРЕДЕ, ТРГОВИНЕ, ШУМАРСТВА И ВОДОПРИВРЕДЕ	државна	III
3621	3 02		ливада 3.класе	ТАЛАЋ	РС - МИНИСТАРСТВО ПОЉОПРИВРЕДЕ, ТРГОВИНЕ, ШУМАРСТВА И ВОДОПРИВРЕДЕ	државна	III
3622	12 59		њива 5.класе	ТАЛАЋ	РС - МИНИСТАРСТВО ПОЉОПРИВРЕДЕ, ТРГОВИНЕ, ШУМАРСТВА И ВОДОПРИВРЕДЕ	државна	III
3622	3 09		ливада 3.класе	ТАЛАЋ	РС - МИНИСТАРСТВО ПОЉОПРИВРЕДЕ, ТРГОВИНЕ, ШУМАРСТВА И ВОДОПРИВРЕДЕ	државна	III
3623	11 37		њива 5.класе	ТАЛАЋ	РС - МИНИСТАРСТВО ПОЉОПРИВРЕДЕ, ТРГОВИНЕ, ШУМАРСТВА И ВОДОПРИВРЕДЕ	државна	III
3623	3 27		ливада 3.класе	ТАЛАЋ	РС - МИНИСТАРСТВО ПОЉОПРИВРЕДЕ, ТРГОВИНЕ, ШУМАРСТВА И ВОДОПРИВРЕДЕ	државна	III
3624	10 43		њива 5.класе	ТАЛАЋ	РС - МИНИСТАРСТВО ПОЉОПРИВРЕДЕ, ТРГОВИНЕ, ШУМАРСТВА И ВОДОПРИВРЕДЕ	државна	III
3624	3 31		ливада 3.класе	ТАЛАЋ	РС - МИНИСТАРСТВО ПОЉОПРИВРЕДЕ, ТРГОВИНЕ, ШУМАРСТВА И ВОДОПРИВРЕДЕ	државна	III
3625	9 39		њива 5.класе	ТАЛАЋ	РС - МИНИСТАРСТВО ПОЉОПРИВРЕДЕ, ТРГОВИНЕ, ШУМАРСТВА И ВОДОПРИВРЕДЕ	државна	III
3625	3 34		ливада 3.класе	ТАЛАЋ	РС - МИНИСТАРСТВО ПОЉОПРИВРЕДЕ, ТРГОВИНЕ, ШУМАРСТВА И ВОДОПРИВРЕДЕ	државна	III
3626	3 63		њива 5.класе	ТАЛАЋ	РС - МИНИСТАРСТВО ПОЉОПРИВРЕДЕ, ТРГОВИНЕ, ШУМАРСТВА И ВОДОПРИВРЕДЕ	државна	III
3626	1 40		ливада 3.класе	ТАЛАЋ	РС - МИНИСТАРСТВО ПОЉОПРИВРЕДЕ, ТРГОВИНЕ, ШУМАРСТВА И ВОДОПРИВРЕДЕ	државна	III
3627	5 68		ливада 3.класе	ТАЛАЋ	МЕСНА ЗАЈЕДНИЦА ЦРНА БАРА	државна	III
3628	6 01		ливада 3.класе	ТАЛАЋ	МЕСНА ЗАЈЕДНИЦА ЦРНА БАРА	државна	III
3629	6 44		ливада 3.класе	ТАЛАЋ	МЕСНА ЗАЈЕДНИЦА ЦРНА БАРА	државна	III
3630	32 55		њива 5.класе	ТАЛАЋ	РС - МИНИСТАРСТВО ПОЉОПРИВРЕДЕ, ТРГОВИНЕ, ШУМАРСТВА И ВОДОПРИВРЕДЕ	државна	III
3631	7 12		ливада 3.класе	ТАЛАЋ	МЕСНА ЗАЈЕДНИЦА ЦРНА БАРА	државна	III
3632	6 83		ливада 3.класе	ТАЛАЋ	МЕСНА ЗАЈЕДНИЦА ЦРНА БАРА	државна	III
3633	7 73		ливада 3.класе	ТАЛАЋ	МЕСНА ЗАЈЕДНИЦА ЦРНА БАРА	државна	III
3634	3 34		ливада 3.класе	ТАЛАЋ	МЕСНА ЗАЈЕДНИЦА ЦРНА БАРА	државна	III
3635	32 45		њива 5.класе	ТАЛАЋ	РС - МИНИСТАРСТВО ПОЉОПРИВРЕДЕ, ТРГОВИНЕ, ШУМАРСТВА И ВОДОПРИВРЕДЕ	државна	III
3636	32 59		њива 5.класе	ТАЛАЋ	РС - МИНИСТАРСТВО ПОЉОПРИВРЕДЕ, ТРГОВИНЕ, ШУМАРСТВА И ВОДОПРИВРЕДЕ	државна	III
3637	33 23		њива 5.класе	ТАЛАЋ	РС - МИНИСТАРСТВО ПОЉОПРИВРЕДЕ, ТРГОВИНЕ, ШУМАРСТВА И ВОДОПРИВРЕДЕ	државна	III

Парцела	Површина		Култура	Адреса парцеле	Индикације власника-корисника земљишта	Облик својине	Режим заштите
	цела	део					
3638	33 85		њива 5.класе	ТАЛАЂ	РС - МИНИСТАРСТВО ПОЉОПРИВРЕДЕ, ТРГОВИНЕ, ШУМАРСТВА И ВОДОПРИВРЕДЕ	државна	III
3639	34 24		њива 5.класе	ТАЛАЂ	РС - МИНИСТАРСТВО ПОЉОПРИВРЕДЕ, ТРГОВИНЕ, ШУМАРСТВА И ВОДОПРИВРЕДЕ	државна	III
3640	15 00		њива 5.класе	ТАЛАЂ	РС - МИНИСТАРСТВО ПОЉОПРИВРЕДЕ, ТРГОВИНЕ, ШУМАРСТВА И ВОДОПРИВРЕДЕ	државна	III
3641	54 99		њива 5.класе	ТАЛАЂ	РС - МИНИСТАРСТВО ПОЉОПРИВРЕДЕ, ТРГОВИНЕ, ШУМАРСТВА И ВОДОПРИВРЕДЕ	државна	III
3642	46 26		њива 5.класе	ТАЛАЂ	РС - МИНИСТАРСТВО ПОЉОПРИВРЕДЕ, ТРГОВИНЕ, ШУМАРСТВА И ВОДОПРИВРЕДЕ	државна	III
3643	11 55		ливада 3.класе	ТАЛАЂ	МЕСНА ЗАЈЕДНИЦА ЦРНА БАРА	државна	III
3644	10 54		ливада 3.класе	ТАЛАЂ	МЕСНА ЗАЈЕДНИЦА ЦРНА БАРА	државна	III
3645	9 71		њива 5.класе	ТАЛАЂ	РС - МИНИСТАРСТВО ПОЉОПРИВРЕДЕ, ТРГОВИНЕ, ШУМАРСТВА И ВОДОПРИВРЕДЕ	државна	III
3646	83 69		њива 5.класе	ТАЛАЂ	РС - МИНИСТАРСТВО ПОЉОПРИВРЕДЕ, ТРГОВИНЕ, ШУМАРСТВА И ВОДОПРИВРЕДЕ	државна	III
3647	40 72		ливада 3.класе	ТАЛАЂ	МЕСНА ЗАЈЕДНИЦА ЦРНА БАРА	државна	III
3648	25 21		њива 5.класе	ТАЛАЂ	РС - МИНИСТАРСТВО ПОЉОПРИВРЕДЕ, ТРГОВИНЕ, ШУМАРСТВА И ВОДОПРИВРЕДЕ	државна	III
3649	8 70		њива 5.класе	ТАЛАЂ	РС - МИНИСТАРСТВО ПОЉОПРИВРЕДЕ, ТРГОВИНЕ, ШУМАРСТВА И ВОДОПРИВРЕДЕ	државна	III
3650	18 16		њива 5.класе	ТАЛАЂ	РС - МИНИСТАРСТВО ПОЉОПРИВРЕДЕ, ТРГОВИНЕ, ШУМАРСТВА И ВОДОПРИВРЕДЕ	државна	III
3651	9 06		њива 5.класе	ТАЛАЂ	РС - МИНИСТАРСТВО ПОЉОПРИВРЕДЕ, ТРГОВИНЕ, ШУМАРСТВА И ВОДОПРИВРЕДЕ	државна	III
3652	8 99		њива 5.класе	ТАЛАЂ	РС - МИНИСТАРСТВО ПОЉОПРИВРЕДЕ, ТРГОВИНЕ, ШУМАРСТВА И ВОДОПРИВРЕДЕ	државна	III
3653	9 71		њива 5.класе	ТАЛАЂ	РС - МИНИСТАРСТВО ПОЉОПРИВРЕДЕ, ТРГОВИНЕ, ШУМАРСТВА И ВОДОПРИВРЕДЕ	државна	III
3654	6 22		ливада 3.класе	ТАЛАЂ	МЕСНА ЗАЈЕДНИЦА ЦРНА БАРА	државна	III
3655	12 19		ливада 3.класе	ТАЛАЂ	МЕСНА ЗАЈЕДНИЦА ЦРНА БАРА	државна	III
3656	6 04		ливада 3.класе	ТАЛАЂ	МЕСНА ЗАЈЕДНИЦА ЦРНА БАРА	државна	III
3657	5 90		ливада 3.класе	ТАЛАЂ	МЕСНА ЗАЈЕДНИЦА ЦРНА БАРА	државна	III
3658	5 86		ливада 3.класе	ТАЛАЂ	МЕСНА ЗАЈЕДНИЦА ЦРНА БАРА	државна	III
3659	5 36		њива 5.класе	ТАЛАЂ	РС - МИНИСТАРСТВО ПОЉОПРИВРЕДЕ, ТРГОВИНЕ, ШУМАРСТВА И ВОДОПРИВРЕДЕ	државна	III
3660	16 62		њива 5.класе	ТАЛАЂ	РС - МИНИСТАРСТВО ПОЉОПРИВРЕДЕ, ТРГОВИНЕ, ШУМАРСТВА И ВОДОПРИВРЕДЕ	државна	III
3661	11 11		њива 5.класе	ТАЛАЂ	РС - МИНИСТАРСТВО ПОЉОПРИВРЕДЕ, ТРГОВИНЕ, ШУМАРСТВА И ВОДОПРИВРЕДЕ	државна	III
3662	12 44		њива 5.класе	ТАЛАЂ	РС - МИНИСТАРСТВО ПОЉОПРИВРЕДЕ, ТРГОВИНЕ, ШУМАРСТВА И ВОДОПРИВРЕДЕ	државна	III
3663	14 11		ливада 5.класе	ТАЛАЂ	МЕСНА ЗАЈЕДНИЦА ЦРНА БАРА	државна	III
3664	6 44		ливада 3.класе	ТАЛАЂ	МЕСНА ЗАЈЕДНИЦА ЦРНА БАРА	државна	III
3665	10 62		ливада 3.класе	ТАЛАЂ	МЕСНА ЗАЈЕДНИЦА ЦРНА БАРА	државна	III
3666	4 53		ливада 3.класе	ТАЛАЂ	МЕСНА ЗАЈЕДНИЦА ЦРНА БАРА	државна	III
3667	4 06		ливада 3.класе	ТАЛАЂ	МЕСНА ЗАЈЕДНИЦА ЦРНА БАРА	државна	III
3668	3 74		ливада 3.класе	ТАЛАЂ	МЕСНА ЗАЈЕДНИЦА ЦРНА БАРА	државна	III
3669	25 25		њива 5.класе	ТАЛАЂ	РС - МИНИСТАРСТВО ПОЉОПРИВРЕДЕ, ТРГОВИНЕ, ШУМАРСТВА И ВОДОПРИВРЕДЕ	државна	III
3670	46 50		њива 5.класе	ТАЛАЂ	РС - МИНИСТАРСТВО ПОЉОПРИВРЕДЕ, ТРГОВИНЕ, ШУМАРСТВА И ВОДОПРИВРЕДЕ	државна	III
3671	21 33		њива 5.класе	ТАЛАЂ	РС - МИНИСТАРСТВО ПОЉОПРИВРЕДЕ, ТРГОВИНЕ, ШУМАРСТВА И ВОДОПРИВРЕДЕ	државна	III
3672	20 68		њива 5.класе	ТАЛАЂ	РС - МИНИСТАРСТВО ПОЉОПРИВРЕДЕ, ТРГОВИНЕ, ШУМАРСТВА И ВОДОПРИВРЕДЕ	државна	III
3673	18 23		њива 5.класе	ТАЛАЂ	РС - МИНИСТАРСТВО ПОЉОПРИВРЕДЕ, ТРГОВИНЕ, ШУМАРСТВА И ВОДОПРИВРЕДЕ	државна	III
3674	96 86		њива 5.класе	ТАЛАЂ	РС - МИНИСТАРСТВО ПОЉОПРИВРЕДЕ, ТРГОВИНЕ, ШУМАРСТВА И ВОДОПРИВРЕДЕ	државна	III
3674	57 55		ливада 3.класе	ТАЛАЂ	РС - МИНИСТАРСТВО ПОЉОПРИВРЕДЕ, ТРГОВИНЕ, ШУМАРСТВА И ВОДОПРИВРЕДЕ	државна	III
3675	28 95		ливада 3.класе	ТАЛАЂ	МЕСНА ЗАЈЕДНИЦА ЦРНА БАРА	државна	III
3676	30 50		њива 5.класе	ТАЛАЂ	РС - МИНИСТАРСТВО ПОЉОПРИВРЕДЕ, ТРГОВИНЕ, ШУМАРСТВА И ВОДОПРИВРЕДЕ	државна	III
3677	82 61		ливада 2.класе	ТАЛАЂ	МЕСНА ЗАЈЕДНИЦА ЦРНА БАРА	државна	III

Парцела	Површина		Култура	Адреса парцеле	Индикације власника-корисника земљишта	Облик својине	Режим заштите
	цела	део					
3678	2 27 61		њива 5.класе	ТАЛАЋ	РС - МИНИСТАРСТВО ПОЉОПРИВРЕДЕ, ТРГОВИНЕ, ШУМАРСТВА И ВОДОПРИВРЕДЕ	државна	III
3679	35 89		ливада 3.класе	ТАЛАЋ	РС - МИНИСТАРСТВО ПОЉОПРИВРЕДЕ, ТРГОВИНЕ, ШУМАРСТВА И ВОДОПРИВРЕДЕ	државна	III
3680	97 07		њива 5.класе	ТАЛАЋ	РС - МИНИСТАРСТВО ПОЉОПРИВРЕДЕ, ТРГОВИНЕ, ШУМАРСТВА И ВОДОПРИВРЕДЕ	државна	III
3681	67 98		њива 5.класе	ТАЛАЋ	РС - МИНИСТАРСТВО ПОЉОПРИВРЕДЕ, ТРГОВИНЕ, ШУМАРСТВА И ВОДОПРИВРЕДЕ	државна	III
3683	33 56		ливада 3.класе	ТАЛАЋ	РС - МИНИСТАРСТВО ПОЉОПРИВРЕДЕ, ТРГОВИНЕ, ШУМАРСТВА И ВОДОПРИВРЕДЕ	државна	III
3684	19 64		ливада 3.класе	ТАЛАЋ	РС - МИНИСТАРСТВО ПОЉОПРИВРЕДЕ, ТРГОВИНЕ, ШУМАРСТВА И ВОДОПРИВРЕДЕ	државна	III
3685	13 63		њива 6.класе	Талађ	РС - МИНИСТАРСТВО ПОЉОПРИВРЕДЕ, ТРГОВИНЕ, ШУМАРСТВА И ВОДОПРИВРЕДЕ	државна	III
3686	16 15		ливада 3.класе	Талађ	Месна заједница Црна Бара	државна	III
3689	15 25		ливада 3.класе	ТАЛАЋ	ПРИВАТНА	приватна	III
3690	15 72		њива 6.класе	ТАЛАЋ	ЗЕМЉОРАДНИЧКА ЗАДРУГА ЦРНА БАРА	друштвена	III
3691	11 40		њива 5.класе	ТАЛАЋ	ПРИВАТНА	приватна	III
3692	13 67		њива 6.класе	ТАЛАЋ	РС - МИНИСТАРСТВО ПОЉОПРИВРЕДЕ, ТРГОВИНЕ, ШУМАРСТВА И ВОДОПРИВРЕДЕ	државна	III
3694	9 93		ливада 3.класе	ТАЛАЋ	ПРИВАТНА	приватна	III
3695	8 34		ливада 3.класе	ТАЛАЋ	МЕСНА ЗАЈЕДНИЦА ЦРНА БАРА	државна	III
3815		14 68	локални пут	ТАЛАЋ	ОПШТИНА ЧОКА	јавна	III
3816	44 96		ливада 2.класе	ТАЛАЋ	МЕСНА ЗАЈЕДНИЦА ЦРНА БАРА	државна	III
3817	64 13		ливада 2.класе	ТАЛАЋ	МЕСНА ЗАЈЕДНИЦА ЦРНА БАРА	државна	III
3818	1 44 87		ливада 2.класе	ТАЛАЋ	ПРИВАТНА	приватна	III
3819	74 99		ливада 2.класе	ТАЛАЋ	ПРИВАТНА	приватна	III
3820	32 55		ливада 2.класе	ТАЛАЋ	ПРИВАТНА	приватна	III
3821	76 25		ливада 2.класе	ТАЛАЋ	ПРИВАТНА	приватна	III
3822	15 43		ливада 2.класе	ТАЛАЋ	ПРИВАТНА	приватна	III
3823	20 36		ливада 2.класе	ТАЛАЋ	МЕСНА ЗАЈЕДНИЦА ЦРНА БАРА	државна	III
3824	76 43		ливада 2.класе	ТАЛАЋ	МЕСНА ЗАЈЕДНИЦА ЦРНА БАРА	државна	III
3825	31 25		ливада 2.класе	ТАЛАЋ	МЕСНА ЗАЈЕДНИЦА ЦРНА БАРА	државна	III
3826	22 05		ливада 2.класе	ТАЛАЋ	МЕСНА ЗАЈЕДНИЦА ЦРНА БАРА	државна	III
3827	72 36		ливада 2.класе	ТАЛАЋ	МЕСНА ЗАЈЕДНИЦА ЦРНА БАРА	државна	III
3828	25 90		ливада 2.класе	ТАЛАЋ	МЕСНА ЗАЈЕДНИЦА ЦРНА БАРА	државна	III
3829	60 46		ливада 2.класе	ТАЛАЋ	МЕСНА ЗАЈЕДНИЦА ЦРНА БАРА	државна	III
3830	1 47 21		ливада 2.класе	ТАЛАЋ	МЕСНА ЗАЈЕДНИЦА ЦРНА БАРА	државна	III
3831	23 27		ливада 2.класе	ТАЛАЋ	МЕСНА ЗАЈЕДНИЦА ЦРНА БАРА	државна	III
3832	9 96		ливада 2.класе	ТАЛАЋ	МЕСНА ЗАЈЕДНИЦА ЦРНА БАРА	државна	III
3833	66 06		ливада 2.класе	ТАЛАЋ	МЕСНА ЗАЈЕДНИЦА ЦРНА БАРА	државна	III
3834	14 39		њива 6.класе	ТАЛАЋ	РС - МИНИСТАРСТВО ПОЉОПРИВРЕДЕ, ТРГОВИНЕ, ШУМАРСТВА И ВОДОПРИВРЕДЕ	државна	III
3835	13 78		ливада 2.класе	ТАЛАЋ	РС - МИНИСТАРСТВО ПОЉОПРИВРЕДЕ, ТРГОВИНЕ, ШУМАРСТВА И ВОДОПРИВРЕДЕ	државна	III
3836	28 34		ливада 2.класе	ТАЛАЋ	МЕСНА ЗАЈЕДНИЦА ЦРНА БАРА	државна	III
3837	66 43		ливада 2.класе	ТАЛАЋ	МЕСНА ЗАЈЕДНИЦА ЦРНА БАРА	државна	III
3838	11 87		ливада 2.класе	ТАЛАЋ	МЕСНА ЗАЈЕДНИЦА ЦРНА БАРА	државна	III
3838	1 02 65		ливада 2.класе	ТАЛАЋ	РЕПУБЛИКА СРБИЈА	државна	III
3839	1 02 65		ливада 2.класе	ТАЛАЋ	МЕСНА ЗАЈЕДНИЦА ЦРНА БАРА	државна	III
3840	50 86		ливада 2.класе	ТАЛАЋ	ПРИВАТНА	приватна	III

Парцела	Површина		Култура	Адреса парцеле	Индикације власника-корисника земљишта	Облик својине	Режим заштите
	цела	део					
3841	50 89		ливада 2.класе	ТАЛАЂ	ПРИВАТНА	приватна	III
3842	16 36		ливада 2.класе	ТАЛАЂ	МЕСНА ЗАЈЕДНИЦА ЦРНА БАРА	државна	III
3843	57 55		ливада 2.класе	ТАЛАЂ	МЕСНА ЗАЈЕДНИЦА ЦРНА БАРА	државна	III
3844	29 67		ливада 2.класе	ТАЛАЂ	МЕСНА ЗАЈЕДНИЦА ЦРНА БАРА	државна	III
3845	87 87		ливада 2.класе	ТАЛАЂ	МЕСНА ЗАЈЕДНИЦА ЦРНА БАРА	државна	III
3846	1 10 82		ливада 2.класе	ТАЛАЂ	МЕСНА ЗАЈЕДНИЦА ЦРНА БАРА	државна	III
3847	33 45		ливада 2.класе	ТАЛАЂ	МЕСНА ЗАЈЕДНИЦА ЦРНА БАРА	државна	III
3848	16 87		ливада 2.класе	ТАЛАЂ	МЕСНА ЗАЈЕДНИЦА ЦРНА БАРА	државна	III
3849	42 58		ливада 2.класе	ТАЛАЂ	МЕСНА ЗАЈЕДНИЦА ЦРНА БАРА	државна	III
3850	50 35		ливада 2.класе	ТАЛАЂ	МЕСНА ЗАЈЕДНИЦА ЦРНА БАРА	државна	III
3851	52 51		ливада 2.класе	ТАЛАЂ	МЕСНА ЗАЈЕДНИЦА ЦРНА БАРА	државна	III
3852	29 78		ливада 2.класе	ТАЛАЂ	МЕСНА ЗАЈЕДНИЦА ЦРНА БАРА	државна	III
3853	17 73		ливада 2.класе	ТАЛАЂ	МЕСНА ЗАЈЕДНИЦА ЦРНА БАРА	државна	III
3854	20 14		њива 6.класе	ТАЛАЂ	РС - МИНИСТАРСТВО ПОЉОПРИВРЕДЕ, ТРГОВИНЕ, ШУМАРСТВА И ВОДОПРИВРЕДЕ	државна	III
3855	21 44		њива 6.класе	ТАЛАЂ	РС - МИНИСТАРСТВО ПОЉОПРИВРЕДЕ, ТРГОВИНЕ, ШУМАРСТВА И ВОДОПРИВРЕДЕ	државна	III
3856	82 97		ливада 3.класе	ТАЛАЂ	МЕСНА ЗАЈЕДНИЦА ЦРНА БАРА	државна	III
3857	76 43		ливада 3.класе	ТАЛАЂ	МЕСНА ЗАЈЕДНИЦА ЦРНА БАРА	државна	III
3858	1 13 09		ливада 3.класе	ТАЛАЂ	МЕСНА ЗАЈЕДНИЦА ЦРНА БАРА	државна	III
3859	41 58		ливада 3.класе	ТАЛАЂ	МЕСНА ЗАЈЕДНИЦА ЦРНА БАРА	државна	III
3860	11 94		ливада 3.класе	ТАЛАЂ	МЕСНА ЗАЈЕДНИЦА ЦРНА БАРА	државна	III
3861	57 19		пашњак 3.класе	ТАЛАЂ	МЕСНА ЗАЈЕДНИЦА ЦРНА БАРА	државна	III
3862	45 10		пашњак 3.класе	ТАЛАЂ	МЕСНА ЗАЈЕДНИЦА ЦРНА БАРА	државна	III
3863	55 24		пашњак 3.класе	ТАЛАЂ	МЕСНА ЗАЈЕДНИЦА ЦРНА БАРА	државна	III
3864	41 72		пашњак 3.класе	ТАЛАЂ	МЕСНА ЗАЈЕДНИЦА ЦРНА БАРА	државна	III
3865	51 97		пашњак 3.класе	ТАЛАЂ	МЕСНА ЗАЈЕДНИЦА ЦРНА БАРА	државна	III
3866	51 97		пашњак 3.класе	ТАЛАЂ	МЕСНА ЗАЈЕДНИЦА ЦРНА БАРА	државна	III
3867	6 76		њива 6.класе	ТАЛАЂ	РС - МИНИСТАРСТВО ПОЉОПРИВРЕДЕ, ТРГОВИНЕ, ШУМАРСТВА И ВОДОПРИВРЕДЕ	државна	III
3868	10 32		њива 6.класе	ТАЛАЂ	РС - МИНИСТАРСТВО ПОЉОПРИВРЕДЕ, ТРГОВИНЕ, ШУМАРСТВА И ВОДОПРИВРЕДЕ	државна	III
3869	7 37		њива 6.класе	ТАЛАЂ	ПРИВАТНА	приватна	III
3870	8 67		ливада 3.класе	ТАЛАЂ	РС - МИНИСТАРСТВО ПОЉОПРИВРЕДЕ, ТРГОВИНЕ, ШУМАРСТВА И ВОДОПРИВРЕДЕ	државна	III
3871	14 60		ливада 3.класе	ТАЛАЂ	МЕСНА ЗАЈЕДНИЦА ЦРНА БАРА	државна	III
3872	11 26		ливада 3.класе	ТАЛАЂ	ПРИВАТНА	приватна	III
3873	48 95		њива 6.класе	ТАЛАЂ	РС - МИНИСТАРСТВО ПОЉОПРИВРЕДЕ, ТРГОВИНЕ, ШУМАРСТВА И ВОДОПРИВРЕДЕ	државна	III
3874	61 39		њива 6.класе	ТАЛАЂ	РС - МИНИСТАРСТВО ПОЉОПРИВРЕДЕ, ТРГОВИНЕ, ШУМАРСТВА И ВОДОПРИВРЕДЕ	државна	III
3875	38 92		њива 6.класе	ТАЛАЂ	ПРИВАТНА	приватна	III
3876	79 99		њива 6.класе	ТАЛАЂ	ПРИВАТНА	приватна	III
3877	23 02		ливада 3.класе	ТАЛАЂ	ПРИВАТНА	приватна	III
3878	16 32		њива 6.класе	ТАЛАЂ	ПРИВАТНА	приватна	III
3879	16 54		њива 6.класе	ТАЛАЂ	РС - МИНИСТАРСТВО ПОЉОПРИВРЕДЕ, ТРГОВИНЕ, ШУМАРСТВА И ВОДОПРИВРЕДЕ	државна	III
3880	18 85		ливада 3.класе	ТАЛАЂ	МЕСНА ЗАЈЕДНИЦА ЦРНА БАРА	државна	III
3881	64 74		њива 5.класе	ТАЛАЂ	РС - МИНИСТАРСТВО ПОЉОПРИВРЕДЕ, ТРГОВИНЕ, ШУМАРСТВА И ВОДОПРИВРЕДЕ	државна	III

Парцела	Површина		Култура	Адреса парцеле	Индикације власника-корисника земљишта	Облик својине	Режим заштите
	цела	део					
3881	19 21		ливада 3.класе	ТАЛАЂ	РС - МИНИСТАРСТВО ПОЉОПРИВРЕДЕ, ТРГОВИНЕ, ШУМАРСТВА И ВОДОПРИВРЕДЕ	државна	III
3882	60 78		њива 6.класе	ТАЛАЂ	РС - МИНИСТАРСТВО ПОЉОПРИВРЕДЕ, ТРГОВИНЕ, ШУМАРСТВА И ВОДОПРИВРЕДЕ	државна	III
3883	11 37		ливада 3.класе	ТАЛАЂ	МЕСНА ЗАЈЕДНИЦА ЦРНА БАРА	државна	III
3884	13 67		њива 6.класе	ТАЛАЂ	РС - МИНИСТАРСТВО ПОЉОПРИВРЕДЕ, ТРГОВИНЕ, ШУМАРСТВА И ВОДОПРИВРЕДЕ	државна	III
3885	17 98		њива 6.класе	ТАЛАЂ	ЗЕМЉОРАДНИЧКА ЗАДРУГА ЦРНА БАРА	друштвена	III
3886	10 79		ливада 3.класе	ТАЛАЂ	ПРИВАТНА	приватна	III
3887	52 80		њива 6.класе	ТАЛАЂ	ЗЕМЉОРАДНИЧКА ЗАДРУГА ЦРНА БАРА	друштвена	III
3888	22 01		њива 6.класе	ТАЛАЂ	РС - МИНИСТАРСТВО ПОЉОПРИВРЕДЕ, ТРГОВИНЕ, ШУМАРСТВА И ВОДОПРИВРЕДЕ	државна	III
3889	21 03		њива 6.класе	ТАЛАЂ	РС - МИНИСТАРСТВО ПОЉОПРИВРЕДЕ, ТРГОВИНЕ, ШУМАРСТВА И ВОДОПРИВРЕДЕ	државна	III
3890	5 03		ливада 3.класе	ТАЛАЂ	МЕСНА ЗАЈЕДНИЦА ЦРНА БАРА	државна	III
3891	5 25		ливада 3.класе	ТАЛАЂ	МЕСНА ЗАЈЕДНИЦА ЦРНА БАРА	државна	III
3892	8 88		њива 6.класе	ТАЛАЂ	РС - МИНИСТАРСТВО ПОЉОПРИВРЕДЕ, ТРГОВИНЕ, ШУМАРСТВА И ВОДОПРИВРЕДЕ	државна	III
3893	9 67		њива 6.класе	ТАЛАЂ	РС - МИНИСТАРСТВО ПОЉОПРИВРЕДЕ, ТРГОВИНЕ, ШУМАРСТВА И ВОДОПРИВРЕДЕ	државна	III
3894	15 61		ливада 3.класе	ТАЛАЂ	МЕСНА ЗАЈЕДНИЦА ЦРНА БАРА	државна	III
3895	19 89		ливада 3.класе	ТАЛАЂ	МЕСНА ЗАЈЕДНИЦА ЦРНА БАРА	државна	III
3896	50 74		ливада 3.класе	ТАЛАЂ	МЕСНА ЗАЈЕДНИЦА ЦРНА БАРА	државна	III
3897	45 85		ливада 3.класе	ТАЛАЂ	МЕСНА ЗАЈЕДНИЦА ЦРНА БАРА	државна	III
3898	22 87		њива 5.класе	ТАЛАЂ	МЕСНА ЗАЈЕДНИЦА ЦРНА БАРА	државна	III
3899	20 54		ливада 3.класе	ТАЛАЂ	МЕСНА ЗАЈЕДНИЦА ЦРНА БАРА	државна	III
3899	19 78		ливада 3.класе	ТАЛАЂ	МЕСНА ЗАЈЕДНИЦА ЦРНА БАРА	државна	III
3900	82 72		ливада 3.класе	ТАЛАЂ	МЕСНА ЗАЈЕДНИЦА ЦРНА БАРА	државна	III
3901	1 36 28		ливада 3.класе	ТАЛАЂ	МЕСНА ЗАЈЕДНИЦА ЦРНА БАРА	државна	III
3902	1 27 36		ливада 3.класе	ТАЛАЂ	МЕСНА ЗАЈЕДНИЦА ЦРНА БАРА	државна	III
3903	19 53		ливада 3.класе	ТАЛАЂ	МЕСНА ЗАЈЕДНИЦА ЦРНА БАРА	државна	III
3904	18 81		ливада 3.класе	ТАЛАЂ	МЕСНА ЗАЈЕДНИЦА ЦРНА БАРА	државна	III
3905	46 76		ливада 3.класе	ТАЛАЂ	МЕСНА ЗАЈЕДНИЦА ЦРНА БАРА	државна	III
3906	51 14		њива 6.класе	ТАЛАЂ	РС - МИНИСТАРСТВО ПОЉОПРИВРЕДЕ, ТРГОВИНЕ, ШУМАРСТВА И ВОДОПРИВРЕДЕ	државна	III
3907	18 56		ливада 3.класе	ТАЛАЂ	МЕСНА ЗАЈЕДНИЦА ЦРНА БАРА	државна	III
3908	15 39		ливада 3.класе	ТАЛАЂ	МЕСНА ЗАЈЕДНИЦА ЦРНА БАРА	државна	III
4012	2 06 08		пашњак 3.класе	ТАЛАЂ	МЕСНА ЗАЈЕДНИЦА ЦРНА БАРА	државна	III
4058	94 23		њива 5.класе	ТАЛАЂ	РС - МИНИСТАРСТВО ПОЉОПРИВРЕДЕ, ТРГОВИНЕ, ШУМАРСТВА И ВОДОПРИВРЕДЕ	државна	III
4059	77 62		њива 5.класе	ТАЛАЂ	ЗЕМЉОРАДНИЧКА ЗАДРУГА ЦРНА БАРА	друштвена	III
4060	16 62		ливада 3.класе	ТАЛАЂ	ЗЕМЉОРАДНИЧКА ЗАДРУГА ЦРНА БАРА	друштвена	III
4061	1 30 23		њива 5.класе	ТАЛАЂ	РС - МИНИСТАРСТВО ПОЉОПРИВРЕДЕ, ТРГОВИНЕ, ШУМАРСТВА И ВОДОПРИВРЕДЕ	државна	III
4062	38 56		ливада 3.класе	ТАЛАЂ	МЕСНА ЗАЈЕДНИЦА ЦРНА БАРА	државна	III
4063	11 04		њива 5.класе	ТАЛАЂ	РС - МИНИСТАРСТВО ПОЉОПРИВРЕДЕ, ТРГОВИНЕ, ШУМАРСТВА И ВОДОПРИВРЕДЕ	државна	III
4064	33 34		њива 5.класе	ТАЛАЂ	РС - МИНИСТАРСТВО ПОЉОПРИВРЕДЕ, ТРГОВИНЕ, ШУМАРСТВА И ВОДОПРИВРЕДЕ	државна	III
4066	94 95		ливада 2.класе	ТАЛАЂ	МЕСНА ЗАЈЕДНИЦА ЦРНА БАРА	државна	III
4067	1 22 11		њива 5.класе	ТАЛАЂ	РС - МИНИСТАРСТВО ПОЉОПРИВРЕДЕ, ТРГОВИНЕ, ШУМАРСТВА И ВОДОПРИВРЕДЕ	државна	III
4068	72 51		њива 5.класе	ТАЛАЂ	ЗЕМЉОРАДНИЧКА ЗАДРУГА ЦРНА БАРА	друштвена	III
4069	40 39		њива 5.класе	ТАЛАЂ	РС - МИНИСТАРСТВО ПОЉОПРИВРЕДЕ, ТРГОВИНЕ, ШУМАРСТВА И ВОДОПРИВРЕДЕ	државна	III

Парцела	Површина		Култура	Адреса парцеле	Индикације власника-корисника земљишта	Облик својине	Режим заштите
	цела	део					
4070	40 39		ливада 2.класе	ТАЛАЋ	МЕСНА ЗАЈЕДНИЦА ЦРНА БАРА	државна	III
4071	80 78		њива 5.класе	ТАЛАЋ	РС - МИНИСТАРСТВО ПОЉОПРИВРЕДЕ, ТРГОВИНЕ, ШУМАРСТВА И ВОДОПРИВРЕДЕ	државна	III
4072	38 88		њива 5.класе	ТАЛАЋ	РС - МИНИСТАРСТВО ПОЉОПРИВРЕДЕ, ТРГОВИНЕ, ШУМАРСТВА И ВОДОПРИВРЕДЕ	државна	III
4073	38 88		њива 5.класе	ТАЛАЋ	РС - МИНИСТАРСТВО ПОЉОПРИВРЕДЕ, ТРГОВИНЕ, ШУМАРСТВА И ВОДОПРИВРЕДЕ	државна	III
4074	34 96		њива 5.класе	ТАЛАЋ	РС - МИНИСТАРСТВО ПОЉОПРИВРЕДЕ, ТРГОВИНЕ, ШУМАРСТВА И ВОДОПРИВРЕДЕ	државна	III
4075	35 68		ливада 3.класе	ТАЛАЋ	МЕСНА ЗАЈЕДНИЦА ЦРНА БАРА	државна	III
4076	4 39		њива 5.класе	ТАЛАЋ	РС - МИНИСТАРСТВО ПОЉОПРИВРЕДЕ, ТРГОВИНЕ, ШУМАРСТВА И ВОДОПРИВРЕДЕ	државна	III
4078	84 52		ливада 2.класе	ТАЛАЋ	МЕСНА ЗАЈЕДНИЦА ЦРНА БАРА	државна	III
4079	12 37		њива 4.класе	ТАЛАЋ	РС - МИНИСТАРСТВО ПОЉОПРИВРЕДЕ, ТРГОВИНЕ, ШУМАРСТВА И ВОДОПРИВРЕДЕ	државна	III
4079	12 37		њива 5.класе	ТАЛАЋ	РС - МИНИСТАРСТВО ПОЉОПРИВРЕДЕ, ТРГОВИНЕ, ШУМАРСТВА И ВОДОПРИВРЕДЕ	државна	III
4080	72 94		ливада 3.класе	ТАЛАЋ	МЕСНА ЗАЈЕДНИЦА ЦРНА БАРА	државна	III
4081	61 21		њива 4.класе	ТАЛАЋ	РС - МИНИСТАРСТВО ПОЉОПРИВРЕДЕ, ТРГОВИНЕ, ШУМАРСТВА И ВОДОПРИВРЕДЕ	државна	III
4081	61 22		њива 5.класе	ТАЛАЋ	РС - МИНИСТАРСТВО ПОЉОПРИВРЕДЕ, ТРГОВИНЕ, ШУМАРСТВА И ВОДОПРИВРЕДЕ	државна	III
4082	66 18		ливада 2.класе	ТАЛАЋ	МЕСНА ЗАЈЕДНИЦА ЦРНА БАРА	државна	III
4083	25 18		ливада 2.класе	ТАЛАЋ	МЕСНА ЗАЈЕДНИЦА ЦРНА БАРА	државна	III
4084	88 84		ливада 2.класе	ТАЛАЋ	МЕСНА ЗАЈЕДНИЦА ЦРНА БАРА	државна	III
4085	40 91		њива 4.класе	ТАЛАЋ	РС - МИНИСТАРСТВО ПОЉОПРИВРЕДЕ, ТРГОВИНЕ, ШУМАРСТВА И ВОДОПРИВРЕДЕ	државна	III
4085	40 91		њива 5.класе	ТАЛАЋ	РС - МИНИСТАРСТВО ПОЉОПРИВРЕДЕ, ТРГОВИНЕ, ШУМАРСТВА И ВОДОПРИВРЕДЕ	државна	III
4086	29 85		ливада 2.класе	ТАЛАЋ	РС - МИНИСТАРСТВО ПОЉОПРИВРЕДЕ, ТРГОВИНЕ, ШУМАРСТВА И ВОДОПРИВРЕДЕ	државна	III
4087	29 49		њива 4.класе	ТАЛАЋ	РС - МИНИСТАРСТВО ПОЉОПРИВРЕДЕ, ТРГОВИНЕ, ШУМАРСТВА И ВОДОПРИВРЕДЕ	државна	III
4087	29 50		њива 5.класе	ТАЛАЋ	РС - МИНИСТАРСТВО ПОЉОПРИВРЕДЕ, ТРГОВИНЕ, ШУМАРСТВА И ВОДОПРИВРЕДЕ	државна	III
4088	20 86		ливада 2.класе	ТАЛАЋ	МЕСНА ЗАЈЕДНИЦА ЦРНА БАРА	државна	III
4089	7 19		ливада 2.класе	ТАЛАЋ	МЕСНА ЗАЈЕДНИЦА ЦРНА БАРА	државна	III
4090	37 76		ливада 2.класе	ТАЛАЋ	МЕСНА ЗАЈЕДНИЦА ЦРНА БАРА	државна	III
4091	14 39		ливада 2.класе	ТАЛАЋ	МЕСНА ЗАЈЕДНИЦА ЦРНА БАРА	државна	III
4092	29 13		ливада 2.класе	ТАЛАЋ	РС - МИНИСТАРСТВО ПОЉОПРИВРЕДЕ, ТРГОВИНЕ, ШУМАРСТВА И ВОДОПРИВРЕДЕ	државна	III
4093	26 26		њива 5.класе	ТАЛАЋ	РС - МИНИСТАРСТВО ПОЉОПРИВРЕДЕ, ТРГОВИНЕ, ШУМАРСТВА И ВОДОПРИВРЕДЕ	државна	III
4094	7 12		њива 5.класе	ТАЛАЋ	РС - МИНИСТАРСТВО ПОЉОПРИВРЕДЕ, ТРГОВИНЕ, ШУМАРСТВА И ВОДОПРИВРЕДЕ	државна	III
4095	17 26		њива 5.класе	ТАЛАЋ	РС - МИНИСТАРСТВО ПОЉОПРИВРЕДЕ, ТРГОВИНЕ, ШУМАРСТВА И ВОДОПРИВРЕДЕ	државна	III
4096	22 66		ливада 2.класе	ТАЛАЋ	МЕСНА ЗАЈЕДНИЦА ЦРНА БАРА	државна	III
4097	17 26		ливада 2.класе	ТАЛАЋ	МЕСНА ЗАЈЕДНИЦА ЦРНА БАРА	државна	III
4098	1 20 49		ливада 2.класе	ТАЛАЋ	МЕСНА ЗАЈЕДНИЦА ЦРНА БАРА	државна	III
4099	1 72 64		ливада 2.класе	ТАЛАЋ	МЕСНА ЗАЈЕДНИЦА ЦРНА БАРА	државна	III
4100	64 20		њива 4.класе	ТАЛАЋ	РС - МИНИСТАРСТВО ПОЉОПРИВРЕДЕ, ТРГОВИНЕ, ШУМАРСТВА И ВОДОПРИВРЕДЕ	државна	III
4100	64 21		њива 5.класе	ТАЛАЋ	РС - МИНИСТАРСТВО ПОЉОПРИВРЕДЕ, ТРГОВИНЕ, ШУМАРСТВА И ВОДОПРИВРЕДЕ	државна	III
4101	64 20		њива 4.класе	ТАЛАЋ	РС - МИНИСТАРСТВО ПОЉОПРИВРЕДЕ, ТРГОВИНЕ, ШУМАРСТВА И ВОДОПРИВРЕДЕ	државна	III
4101	64 20		њива 5.класе	ТАЛАЋ	РС - МИНИСТАРСТВО ПОЉОПРИВРЕДЕ, ТРГОВИНЕ, ШУМАРСТВА И ВОДОПРИВРЕДЕ	државна	III
4102	38 48		њива 4.класе	ТАЛАЋ	РС - МИНИСТАРСТВО ПОЉОПРИВРЕДЕ, ТРГОВИНЕ, ШУМАРСТВА И ВОДОПРИВРЕДЕ	државна	III
4102	38 49		њива 5.класе	ТАЛАЋ	РС - МИНИСТАРСТВО ПОЉОПРИВРЕДЕ, ТРГОВИНЕ, ШУМАРСТВА И ВОДОПРИВРЕДЕ	државна	III
4103	11 68		њива 2.класе	ТАЛАЋ	ПРИВАТНА	приватна	III
4104	76 00		њива 5.класе	ТАЛАЋ	РС - МИНИСТАРСТВО ПОЉОПРИВРЕДЕ, ТРГОВИНЕ, ШУМАРСТВА И ВОДОПРИВРЕДЕ	државна	III

Парцела	Површина		Култура	Адреса парцеле	Индикације власника-корисника земљишта	Облик својине	Режим заштите
	цела	део					
4105	33 95		њива 5.класе	ТАЛАЂ	РС - МИНИСТАРСТВО ПОЉОПРИВРЕДЕ, ТРГОВИНЕ, ШУМАРСТВА И ВОДОПРИВРЕДЕ	државна	III
4106	15 03		њива 5.класе	ТАЛАЂ	РС - МИНИСТАРСТВО ПОЉОПРИВРЕДЕ, ТРГОВИНЕ, ШУМАРСТВА И ВОДОПРИВРЕДЕ	државна	III
4107	13 63		њива 5.класе	ТАЛАЂ	РС - МИНИСТАРСТВО ПОЉОПРИВРЕДЕ, ТРГОВИНЕ, ШУМАРСТВА И ВОДОПРИВРЕДЕ	државна	III
4108	76 79		њива 5.класе	ТАЛАЂ	ЗЕМЉОРАДНИЧКА ЗАДРУГА ЦРНА БАРА	друштвена	III
4109	84 56		њива 5.класе	ТАЛАЂ	РС - МИНИСТАРСТВО ПОЉОПРИВРЕДЕ, ТРГОВИНЕ, ШУМАРСТВА И ВОДОПРИВРЕДЕ	државна	III
4110	1 19 55		њива 5.класе	ТАЛАЂ	РС - МИНИСТАРСТВО ПОЉОПРИВРЕДЕ, ТРГОВИНЕ, ШУМАРСТВА И ВОДОПРИВРЕДЕ	државна	III
4111	61 75		њива 5.класе	ТАЛАЂ	РС - МИНИСТАРСТВО ПОЉОПРИВРЕДЕ, ТРГОВИНЕ, ШУМАРСТВА И ВОДОПРИВРЕДЕ	државна	III
4112	63 16		њива 5.класе	ТАЛАЂ	РС - МИНИСТАРСТВО ПОЉОПРИВРЕДЕ, ТРГОВИНЕ, ШУМАРСТВА И ВОДОПРИВРЕДЕ	државна	III
4113	1 34 78		њива 5.класе	ТАЛАЂ	ПРИВАТНА	приватна	III
4114	69 06		њива 5.класе	ТАЛАЂ	РС - МИНИСТАРСТВО ПОЉОПРИВРЕДЕ, ТРГОВИНЕ, ШУМАРСТВА И ВОДОПРИВРЕДЕ	државна	III
4115	70 13		њива 5.класе	ТАЛАЂ	РС - МИНИСТАРСТВО ПОЉОПРИВРЕДЕ, ТРГОВИНЕ, ШУМАРСТВА И ВОДОПРИВРЕДЕ	државна	III
4116	70 13		њива 5.класе	ТАЛАЂ	ПРИВАТНА	приватна	III
4117	67 08		њива 5.класе	ТАЛАЂ	ЗЕМЉОРАДНИЧКА ЗАДРУГА ЦРНА БАРА	друштвена	III
4118	67 08		њива 5.класе	ТАЛАЂ	РС - МИНИСТАРСТВО ПОЉОПРИВРЕДЕ, ТРГОВИНЕ, ШУМАРСТВА И ВОДОПРИВРЕДЕ	државна	III
4119	78 41		њива 5.класе	ТАЛАЂ	ЗЕМЉОРАДНИЧКА ЗАДРУГА ЦРНА БАРА	друштвена	III
4120	38 36		њива 5.класе	ТАЛАЂ	ЗЕМЉОРАДНИЧКА ЗАДРУГА ЦРНА БАРА	друштвена	III
4120	19 19		њива 6.класе	ТАЛАЂ	ЗЕМЉОРАДНИЧКА ЗАДРУГА ЦРНА БАРА	друштвена	III
4121	25 88		њива 5.класе	ТАЛАЂ	ЗЕМЉОРАДНИЧКА ЗАДРУГА ЦРНА БАРА	друштвена	III
4121	12 96		њива 6.класе	ТАЛАЂ	ЗЕМЉОРАДНИЧКА ЗАДРУГА ЦРНА БАРА	друштвена	III
4122	18 70		њива 2.класе	ТАЛАЂ	МЕСНА ЗАЈЕДНИЦА ЦРНА БАРА	државна	III
4123	96 86		њива 5.класе	ТАЛАЂ	ЗЕМЉОРАДНИЧКА ЗАДРУГА ЦРНА БАРА	друштвена	III
4123	48 44		њива 6.класе	ТАЛАЂ	ЗЕМЉОРАДНИЧКА ЗАДРУГА ЦРНА БАРА	друштвена	III
4124	9 35		њива 2.класе	ТАЛАЂ	ЗЕМЉОРАДНИЧКА ЗАДРУГА ЦРНА БАРА	друштвена	III
4242		1 12 83	насип	ТАЛАЂ	ЈВП "ВОДЕ ВОЈВОДИНЕ" НОВИ САД	државна	III
4243	2 81 98		шума 3.класе	ТАЛАЂ	ЈВП "ВОДЕ ВОЈВОДИНЕ" НОВИ САД	државна	III
4244	63 30		њива 3.класе	ТАЛАЂ	РС - МИНИСТАРСТВО ПОЉОПРИВРЕДЕ, ТРГОВИНЕ, ШУМАРСТВА И ВОДОПРИВРЕДЕ	државна	III
4244	31 65		њива 4.класе	ТАЛАЂ	РС - МИНИСТАРСТВО ПОЉОПРИВРЕДЕ, ТРГОВИНЕ, ШУМАРСТВА И ВОДОПРИВРЕДЕ	државна	III
4245	63 77		ливада 2.класе	ТАЛАЂ	МЕСНА ЗАЈЕДНИЦА ЦРНА БАРА	државна	III
4246	31 90		ливада 2.класе	ТАЛАЂ	МЕСНА ЗАЈЕДНИЦА ЦРНА БАРА	државна	III
4247	31 87		ливада 2.класе	ТАЛАЂ	МЕСНА ЗАЈЕДНИЦА ЦРНА БАРА	државна	III
4248	38 28		њива 3.класе	ТАЛАЂ	РС - МИНИСТАРСТВО ПОЉОПРИВРЕДЕ, ТРГОВИНЕ, ШУМАРСТВА И ВОДОПРИВРЕДЕ	државна	III
4248	12 76		њива 4.класе	ТАЛАЂ	РС - МИНИСТАРСТВО ПОЉОПРИВРЕДЕ, ТРГОВИНЕ, ШУМАРСТВА И ВОДОПРИВРЕДЕ	државна	III
4248	12 76		њива 5.класе	ТАЛАЂ	РС - МИНИСТАРСТВО ПОЉОПРИВРЕДЕ, ТРГОВИНЕ, ШУМАРСТВА И ВОДОПРИВРЕДЕ	државна	III
4249	1 23 37		њива 3.класе	ТАЛАЂ	ПРИВАТНА	приватна	III
4249	61 69		њива 4.класе	ТАЛАЂ	ПРИВАТНА	приватна	III
4250	96 58		њива 3.класе	ТАЛАЂ	ПРИВАТНА	приватна	III
4250	48 29		њива 4.класе	ТАЛАЂ	ПРИВАТНА	приватна	III
4251	70 85		њива 3.класе	ТАЛАЂ	РС - МИНИСТАРСТВО ПОЉОПРИВРЕДЕ, ТРГОВИНЕ, ШУМАРСТВА И ВОДОПРИВРЕДЕ	државна	III
4251	35 43		њива 4.класе	ТАЛАЂ	РС - МИНИСТАРСТВО ПОЉОПРИВРЕДЕ, ТРГОВИНЕ, ШУМАРСТВА И ВОДОПРИВРЕДЕ	државна	III
4252	48 31		њива 3.класе	ТАЛАЂ	ЗЕМЉОРАДНИЧКА ЗАДРУГА ЦРНА БАРА	друштвена	III
4252	24 16		њива 4.класе	ТАЛАЂ	ЗЕМЉОРАДНИЧКА ЗАДРУГА ЦРНА БАРА	друштвена	III

Парцела	Површина		Култура	Адреса парцеле	Индикације власника-корисника земљишта	Облик својине	Режим заштите
	цела	део					
4253	43 44		ливада 2.класе	ТАЛАЋ	РС - МИНИСТАРСТВО ПОЉОПРИВРЕДЕ, ТРГОВИНЕ, ШУМАРСТВА И ВОДОПРИВРЕДЕ	државна	III
4254	19 34		њива 3.класе	ТАЛАЋ	РС - МИНИСТАРСТВО ПОЉОПРИВРЕДЕ, ТРГОВИНЕ, ШУМАРСТВА И ВОДОПРИВРЕДЕ	државна	III
4254	9 68		њива 4.класе	ТАЛАЋ	РС - МИНИСТАРСТВО ПОЉОПРИВРЕДЕ, ТРГОВИНЕ, ШУМАРСТВА И ВОДОПРИВРЕДЕ	државна	III
4255	96 62		њива 3.класе	ТАЛАЋ	РС - МИНИСТАРСТВО ПОЉОПРИВРЕДЕ, ТРГОВИНЕ, ШУМАРСТВА И ВОДОПРИВРЕДЕ	државна	III
4255	48 33		њива 4.класе	ТАЛАЋ	РС - МИНИСТАРСТВО ПОЉОПРИВРЕДЕ, ТРГОВИНЕ, ШУМАРСТВА И ВОДОПРИВРЕДЕ	државна	III
4256	31 50		њива 3.класе	ТАЛАЋ	РС - МИНИСТАРСТВО ПОЉОПРИВРЕДЕ, ТРГОВИНЕ, ШУМАРСТВА И ВОДОПРИВРЕДЕ	државна	III
4256	15 76		њива 4.класе	ТАЛАЋ	РС - МИНИСТАРСТВО ПОЉОПРИВРЕДЕ, ТРГОВИНЕ, ШУМАРСТВА И ВОДОПРИВРЕДЕ	државна	III
4257	22 80		њива 3.класе	ТАЛАЋ	РС - МИНИСТАРСТВО ПОЉОПРИВРЕДЕ, ТРГОВИНЕ, ШУМАРСТВА И ВОДОПРИВРЕДЕ	државна	III
4257	11 40		њива 4.класе	ТАЛАЋ	РС - МИНИСТАРСТВО ПОЉОПРИВРЕДЕ, ТРГОВИНЕ, ШУМАРСТВА И ВОДОПРИВРЕДЕ	државна	III
4258	13 09		ливада 2.класе	ТАЛАЋ	МЕСНА ЗАЈЕДНИЦА ЦРНА БАРА	државна	III
4259	58 67		њива 3.класе	ТАЛАЋ	РС - МИНИСТАРСТВО ПОЉОПРИВРЕДЕ, ТРГОВИНЕ, ШУМАРСТВА И ВОДОПРИВРЕДЕ	државна	III
4259	29 34		њива 4.класе	ТАЛАЋ	РС - МИНИСТАРСТВО ПОЉОПРИВРЕДЕ, ТРГОВИНЕ, ШУМАРСТВА И ВОДОПРИВРЕДЕ	државна	III
4259	2 15		канал	ТАЛАЋ	РС - МИНИСТАРСТВО ПОЉОПРИВРЕДЕ, ТРГОВИНЕ, ШУМАРСТВА И ВОДОПРИВРЕДЕ	државна	III
4260	90 24		ливада 2.класе	ТАЛАЋ	МЕСНА ЗАЈЕДНИЦА ЦРНА БАРА	државна	III
4261	55 50		ливада 2.класе	ТАЛАЋ	МЕСНА ЗАЈЕДНИЦА ЦРНА БАРА	државна	III
4262	52 57		њива 3.класе	ТАЛАЋ	РС - МИНИСТАРСТВО ПОЉОПРИВРЕДЕ, ТРГОВИНЕ, ШУМАРСТВА И ВОДОПРИВРЕДЕ	државна	III
4263	54 08		њива 3.класе	ТАЛАЋ	ЗЕМЉОРАДНИЧКА ЗАДРУГА ЦРНА БАРА	друштвена	III
4264	89 55		њива 5.класе	ТАЛАЋ	ЗЕМЉОРАДНИЧКА ЗАДРУГА ЦРНА БАРА	друштвена	III
4265	55 62		њива 3.класе	ТАЛАЋ	ОПШТИНА НОВИ КНЕЖЕВАЦ	државна	III
4265	27 82		њива 4.класе	ТАЛАЋ	ОПШТИНА НОВИ КНЕЖЕВАЦ	државна	III
4266	36 38		њива 3.класе	ТАЛАЋ	РС - МИНИСТАРСТВО ПОЉОПРИВРЕДЕ, ТРГОВИНЕ, ШУМАРСТВА И ВОДОПРИВРЕДЕ	државна	III
4266	18 20		њива 4.класе	ТАЛАЋ	РС - МИНИСТАРСТВО ПОЉОПРИВРЕДЕ, ТРГОВИНЕ, ШУМАРСТВА И ВОДОПРИВРЕДЕ	државна	III
4267	36 36		њива 3.класе	ТАЛАЋ	РС - МИНИСТАРСТВО ПОЉОПРИВРЕДЕ, ТРГОВИНЕ, ШУМАРСТВА И ВОДОПРИВРЕДЕ	државна	III
4267	18 20		њива 4.класе	ТАЛАЋ	РС - МИНИСТАРСТВО ПОЉОПРИВРЕДЕ, ТРГОВИНЕ, ШУМАРСТВА И ВОДОПРИВРЕДЕ	државна	III
4268	95 38		њива 6.класе	ТАЛАЋ	РС - МИНИСТАРСТВО ПОЉОПРИВРЕДЕ, ТРГОВИНЕ, ШУМАРСТВА И ВОДОПРИВРЕДЕ	државна	III
4269	66 36		њива 3.класе	ТАЛАЋ	РС - МИНИСТАРСТВО ПОЉОПРИВРЕДЕ, ТРГОВИНЕ, ШУМАРСТВА И ВОДОПРИВРЕДЕ	државна	III
4269	33 20		њива 4.класе	ТАЛАЋ	РС - МИНИСТАРСТВО ПОЉОПРИВРЕДЕ, ТРГОВИНЕ, ШУМАРСТВА И ВОДОПРИВРЕДЕ	државна	III
4270	29 89		ливада 2.класе	ТАЛАЋ	МЕСНА ЗАЈЕДНИЦА ЦРНА БАРА	државна	III
4271	13 26		њива 3.класе	ТАЛАЋ	РС - МИНИСТАРСТВО ПОЉОПРИВРЕДЕ, ТРГОВИНЕ, ШУМАРСТВА И ВОДОПРИВРЕДЕ	државна	III
4271	6 63		њива 4.класе	ТАЛАЋ	РС - МИНИСТАРСТВО ПОЉОПРИВРЕДЕ, ТРГОВИНЕ, ШУМАРСТВА И ВОДОПРИВРЕДЕ	државна	III
4272	13 80		њива 3.класе	ТАЛАЋ	РС - МИНИСТАРСТВО ПОЉОПРИВРЕДЕ, ТРГОВИНЕ, ШУМАРСТВА И ВОДОПРИВРЕДЕ	државна	III
4272	6 92		њива 4.класе	ТАЛАЋ	РС - МИНИСТАРСТВО ПОЉОПРИВРЕДЕ, ТРГОВИНЕ, ШУМАРСТВА И ВОДОПРИВРЕДЕ	државна	III
4273	29 06		ливада 2.класе	ТАЛАЋ	МЕСНА ЗАЈЕДНИЦА ЦРНА БАРА	државна	III
4274	97 47		њива 4.класе	ТАЛАЋ	РС - МИНИСТАРСТВО ПОЉОПРИВРЕДЕ, ТРГОВИНЕ, ШУМАРСТВА И ВОДОПРИВРЕДЕ	државна	III
4274	97 47		њива 5.класе	ТАЛАЋ	РС - МИНИСТАРСТВО ПОЉОПРИВРЕДЕ, ТРГОВИНЕ, ШУМАРСТВА И ВОДОПРИВРЕДЕ	државна	III
4275	7 23		локални пут	ТАЛАЋ	ОПШТИНА ЧОКА	јавна	III
4276	7 70		локални пут	ТАЛАЋ	ОПШТИНА ЧОКА	јавна	III
4277	38 12		њива 4.класе	ТАЛАЋ	РС - МИНИСТАРСТВО ПОЉОПРИВРЕДЕ, ТРГОВИНЕ, ШУМАРСТВА И ВОДОПРИВРЕДЕ	државна	III
4278	7 91		ливада 2.класе	ТАЛАЋ	РС - МИНИСТАРСТВО ПОЉОПРИВРЕДЕ, ТРГОВИНЕ, ШУМАРСТВА И ВОДОПРИВРЕДЕ	државна	III
4279	5 11		њива 4.класе	ТАЛАЋ	РС - МИНИСТАРСТВО ПОЉОПРИВРЕДЕ, ТРГОВИНЕ, ШУМАРСТВА И ВОДОПРИВРЕДЕ	државна	III
4280	21 40		њива 4.класе	ТАЛАЋ	РС - МИНИСТАРСТВО ПОЉОПРИВРЕДЕ, ТРГОВИНЕ, ШУМАРСТВА И ВОДОПРИВРЕДЕ	државна	III

Парцела	Површина		Култура	Адреса парцеле	Индикације власника-корисника земљишта	Облик својине	Режим заштите
	цела	део					
4281	42 80		њива 4.класе	ТАЛАЂ	ПРИВАТНА	приватна	III
4282	16 90		ливада 2.класе	ТАЛАЂ	ПРИВАТНА	приватна	III
4283	11 58		њива 4.класе	ТАЛАЂ	ПРИВАТНА	приватна	III
4284	39 32		њива 4.класе	ТАЛАЂ	ПРИВАТНА	приватна	III
4285	3 48		њива 2.класе	ТАЛАЂ	ПРИВАТНА	приватна	III
4286	22 84		ливада 2.класе	ТАЛАЂ	ПРИВАТНА	приватна	III
4287	43 34		ливада 2.класе	ТАЛАЂ	ПРИВАТНА	приватна	III
4287	2 66		канал	ТАЛАЂ	ПРИВАТНА	приватна	III
4288	20 64		ливада 2.класе	ТАЛАЂ	ПРИВАТНА	приватна	III
4289	10 29		њива 4.класе	ТАЛАЂ	ПРИВАТНА	приватна	III
4290	11 15		њива 4.класе	ТАЛАЂ	ПРИВАТНА	приватна	III
4291	11 87		њива 4.класе	ТАЛАЂ	ПРИВАТНА	приватна	III
4292	12 26		њива 4.класе	ТАЛАЂ	РС - МИНИСТАРСТВО ПОЉОПРИВРЕДЕ, ТРГОВИНЕ, ШУМАРСТВА И ВОДОПРИВРЕДЕ	државна	III
4293	36 15		њива 4.класе	ТАЛАЂ	РС - МИНИСТАРСТВО ПОЉОПРИВРЕДЕ, ТРГОВИНЕ, ШУМАРСТВА И ВОДОПРИВРЕДЕ	државна	III
4294	20 39		њива 4.класе	ТАЛАЂ	РС - МИНИСТАРСТВО ПОЉОПРИВРЕДЕ, ТРГОВИНЕ, ШУМАРСТВА И ВОДОПРИВРЕДЕ	државна	III
4295	40 40		њива 3.класе	ТАЛАЂ	РС - МИНИСТАРСТВО ПОЉОПРИВРЕДЕ, ТРГОВИНЕ, ШУМАРСТВА И ВОДОПРИВРЕДЕ	државна	III
4295	1 21 17		њива 4.класе	ТАЛАЂ	РС - МИНИСТАРСТВО ПОЉОПРИВРЕДЕ, ТРГОВИНЕ, ШУМАРСТВА И ВОДОПРИВРЕДЕ	државна	III
4296	9 51		канал	ТАЛАЂ	РС - МИНИСТАРСТВО ПОЉОПРИВРЕДЕ, ТРГОВИНЕ, ШУМАРСТВА И ВОДОПРИВРЕДЕ	државна	III
4297	17 26		њива 3.класе	ТАЛАЂ	ПРИВАТНА	приватна	III
4297	69 06		њива 4.класе	ТАЛАЂ	ПРИВАТНА	приватна	III
4298	20 65		њива 3.класе	ТАЛАЂ	ПРИВАТНА	приватна	III
4298	82 56		њива 4.класе	ТАЛАЂ	ПРИВАТНА	приватна	III
	701 76 39	29 21 13					
	730 97 52						

ЧОКА, КО ЧОКА

Парцела	Површина		Култура	Адреса парцеле	Индикације власника-корисника земљишта	Облик својине	Режим заштите
	цела	део					
1148/1	10 03 79		пашњак 1.класе	АРЕНДА	РЕПУБЛИКА СРБИЈА	државна	III
1148/1	15 05 42		пашњак 2.класе	АРЕНДА	РЕПУБЛИКА СРБИЈА	државна	III
1148/1	15 05 43		пашњак 3.класе	АРЕНДА	РЕПУБЛИКА СРБИЈА	државна	III
1148/1	5 01 80		пашњак 5.класе	АРЕНДА	РЕПУБЛИКА СРБИЈА	државна	III
1148/4	92		објекат за производњу, прераду и тран. нафте, деривата нафте и гаса	АРЕНДА	ЈП "НАФТНА ИНДУСТРИЈА СРБИЈЕ" - НИС НОВИ	државна	III
1148/4	58		остало вештачки створено непл.	АРЕНДА	ЈП "НАФТНА ИНДУСТРИЈА СРБИЈЕ" - НИС НОВИ	државна	III
1148/2	99		објекат за производњу, прераду и тран. нафте, деривата нафте и гаса	АРЕНДА	ЈП "НАФТНА ИНДУСТРИЈА СРБИЈЕ" - НИС НОВИ	државна	III
1148/2	66		остало вештачки створено непл.	АРЕНДА	ЈП "НАФТНА ИНДУСТРИЈА СРБИЈЕ" - НИС НОВИ	државна	III
1148/3	97		објекат за производњу, прераду и тран. нафте, деривата нафте и гаса	АРЕНДА	ЈП "НАФТНА ИНДУСТРИЈА СРБИЈЕ" - НИС НОВИ	државна	III
1148/3	1 02		остало вештачки створено непл.	АРЕНДА	ЈП "НАФТНА ИНДУСТРИЈА СРБИЈЕ" - НИС НОВИ	државна	III
1369	6 79 62		бара	АРЕНДА	РС - МИНИСТАРСТВО ПОЉОПРИВРЕДЕ, ТРГОВИНЕ, ШУМАРСТВА И ВОДОПРИВРЕДЕ	државна	II
1370/1	25 94 83		бара	АРЕНДА	ЈВП "ВОДЕ ВОЈВОДИНЕ" НОВИ САД	државна	II
1370/2	92		објекат за производњу, прераду и тран. нафте, деривата нафте и гаса	АРЕНДА	ЈП "НАФТНА ИНДУСТРИЈА СРБИЈЕ" - НИС НОВИ	државна	II
1370/2	53		остало вештачки створено непл.	АРЕНДА	ЈП "НАФТНА ИНДУСТРИЈА СРБИЈЕ" - НИС НОВИ	државна	II
1372	2 04 07		пашњак 4.класе	АРЕНДА	ПРИВАТНА	приватна	II
1610	8 25 98		ливада 3.класе	АРЕНДА	РЕПУБЛИКА СРБИЈА	државна	III
1611		64 98	некатегорисани пут	УНУТРАШНОСТ	ОПШТИНА ЧОКА	јавна	III
3182		95 07	регионални пут	УНУТРАШНОСТ	РЕПУБЛИКА СРБИЈА	јавна	III
3235	29 38 22		пашњак 3.класе	НАЂ СЕК	РЕПУБЛИКА СРБИЈА	државна	III
3236	9 71		некатегорисани пут	НАЂ СЕК	ОПШТИНА ЧОКА	државна	III
3237	7 52		пашњак 3.класе	НАЂ СЕК	РЕПУБЛИКА СРБИЈА	државна	III
3238	10 18		некатегорисани пут	НАЂ СЕК	ОПШТИНА ЧОКА	државна	III
3239	11 44		пашњак 3.класе	НАЂ СЕК	РЕПУБЛИКА СРБИЈА	државна	III
3240	5 32		некатегорисани пут	НАЂ СЕК	ОПШТИНА ЧОКА	државна	III
3241	24 49 68		пашњак 3.класе	НАЂ СЕК	РЕПУБЛИКА СРБИЈА	државна	III
3388	21 94		некатегорисани пут	НАЂ СЕК	ОПШТИНА ЧОКА	државна	III

Парцела	Површина		Култура	Адреса парцеле	Индикације власника-корисника земљишта	Облик својине	Режим заштите
	цела	део					
3609/1		21 95	земљиште под зградом и другим објектом	МАЦА ХУМКА	ОПШТИНА ЧОКА	јавна	III
3609/2	42 69		земљиште под зградом и другим објектом	МАЦА ХУМКА	општина чока	јавна	III
3613	17 78 83		трстик-мочвара 1.класе	МАЦА ХУМКА	РС - МИНИСТАРСТВО ПОЉОПРИВРЕДЕ, ТРГОВИНЕ, ШУМАРСТВА И ВОДОПРИВРЕДЕ	државна	II
3620	9 44 70		бара	МАЦА ХУМКА	РС - МИНИСТАРСТВО ПОЉОПРИВРЕДЕ, ТРГОВИНЕ, ШУМАРСТВА И ВОДОПРИВРЕДЕ	државна	II
3621	1 96 38		бара	МАЦА ХУМКА	РС - МИНИСТАРСТВО ПОЉОПРИВРЕДЕ, ТРГОВИНЕ, ШУМАРСТВА И ВОДОПРИВРЕДЕ	државна	II
3630	6 42 58		бара	МАЦА ХУМКА	РС - МИНИСТАРСТВО ПОЉОПРИВРЕДЕ, ТРГОВИНЕ, ШУМАРСТВА И ВОДОПРИВРЕДЕ	државна	II
3632	34 17		бара	МАЦА ХУМКА	РС - МИНИСТАРСТВО ПОЉОПРИВРЕДЕ, ТРГОВИНЕ, ШУМАРСТВА И ВОДОПРИВРЕДЕ	државна	II
3633	47 62		бара	МАЦА ХУМКА	РС - МИНИСТАРСТВО ПОЉОПРИВРЕДЕ, ТРГОВИНЕ, ШУМАРСТВА И ВОДОПРИВРЕДЕ	државна	II
3634	5 39		пашњак 5.класе	МАЦА ХУМКА	РС - МИНИСТАРСТВО ПОЉОПРИВРЕДЕ, ТРГОВИНЕ, ШУМАРСТВА И ВОДОПРИВРЕДЕ	државна	II
3635	2 90 10		бара	МАЦА ХУМКА	РС - МИНИСТАРСТВО ПОЉОПРИВРЕДЕ, ТРГОВИНЕ, ШУМАРСТВА И ВОДОПРИВРЕДЕ	државна	II
3636	1 87 82		бара	МАЦА ХУМКА	РС - МИНИСТАРСТВО ПОЉОПРИВРЕДЕ, ТРГОВИНЕ, ШУМАРСТВА И ВОДОПРИВРЕДЕ	државна	II
	184 51 82	1 82 00					
	186 33 82						

ЧОКА, КО ЈАЗОВО

Парцела	Површина		Култура	Адреса парцеле	Индикације власника-корисника земљишта	Облик својине	Режим заштите
	цела	део					
1610	20 88 36		пашњак 3.класе	ВЕЛИКА КУРТА	РЕПУБЛИКА СРБИЈА	државна	III
1612		55 39	некатегорисани пут	ВЕЛИКА КУРТА	ОПШТИНА ЧОКА	јавна	III
1617/1		80 11 56	пашњак 3.класе	МАЛА КУРТА	МЕСНА ЗАЈЕДНИЦА	државна	III
1620	51 18		ров	Мала Курта	МЕСНА ЗАЈЕДНИЦА	државна	III
1621/1	8 73 34		пашњак 2.класе	Мала Курта	МЕСНА ЗАЈЕДНИЦА	државна	III
1621/2	5 39		њива 2.класе	Мала Курта	ПРИВАТНА	приватна	III
1621/2	5 39		остало вештачки створено непл.	Мала Курта	ПРИВАТНА	приватна	III
1621/3	10 79		њива 5.класе	Мала Курта	РЕПУБЛИКА СРБИЈА	државна	III
1622		6 51	некатегорисани пут	МАЛА КУРТА	ОПШТИНА ЧОКА	јавна	III
1623	6 37 69		пашњак 3.класе	Мала Курта	МЕСНА ЗАЈЕДНИЦА	државна	III
2708	1 84 44		насип	ВЕЛИКИ ХАТ	ЈВП "ВОДЕ ВОЈВОДИНЕ" НОВИ САД	државна	III
2710	2 99 74		шума 1.класе	ВЕЛИКИ ХАТ	РЕПУБЛИКА СРБИЈА	државна	III
2711	35 28		ливада 3.класе	ВЕЛИКИ ХАТ	РЕПУБЛИКА СРБИЈА	државна	III
2712	31 15		ливада 3.класе	ВЕЛИКИ ХАТ	РЕПУБЛИКА СРБИЈА	државна	III
2713	33 88		њива 6.класе	ВЕЛИКИ ХАТ	ПРИВАТНА	приватна	III
2714	17 98		ливада 3.класе	ВЕЛИКИ ХАТ	РЕПУБЛИКА СРБИЈА	државна	III
2715	12 06		ливада 3.класе	ВЕЛИКИ ХАТ	РЕПУБЛИКА СРБИЈА	државна	III
2716	10 61		ливада 3.класе	ВЕЛИКИ ХАТ	РЕПУБЛИКА СРБИЈА	државна	III
2717	13 81		ливада 3.класе	ВЕЛИКИ ХАТ	РЕПУБЛИКА СРБИЈА	државна	III
2723	2 36 09		река	БУХАК	ЈВП "ВОДЕ ВОЈВОДИНЕ" НОВИ САД	државна	III
2724	35 97		њива 6.класе	ВЕЛИКИ ХАТ	ПРИВАТНА	приватна	III
2725	31 04		њива 6.класе	ВЕЛИКИ ХАТ	ПРИВАТНА	приватна	III
2726	20 62		њива 6.класе	ВЕЛИКИ ХАТ	РЕПУБЛИКА СРБИЈА	државна	III
2727	24 13		њива 6.класе	ВЕЛИКИ ХАТ	ПРИВАТНА	приватна	III
2728	29 85		ливада 3.класе	ВЕЛИКИ ХАТ	ПРИВАТНА	приватна	III
2729/1	29 06		ливада 3.класе	ВЕЛИКИ ХАТ	РЕПУБЛИКА СРБИЈА	државна	III
2729/2	29 06		ливада 3.класе	ВЕЛИКИ ХАТ	РЕПУБЛИКА СРБИЈА	државна	III
2730	32 23		ливада 3.класе	ВЕЛИКИ ХАТ	РЕПУБЛИКА СРБИЈА	државна	III
	47 79 14	80 73 46					
	128 52 60						

ЧОКА, КО ПАДЕЈ

Парцела	Површина		Култура	Адреса парцеле	Индикације власника-корисника земљишта	Облик својине	Режим заштите
	цела	део					
1933/2	5 81 87		пашњак 3.класе	ПЕСИР	МЕСНА ЗАЈЕДНИЦА	државна	III
2235	7 60 53		пашњак 3.класе	ПЕСИР	МЕСНА ЗАЈЕДНИЦА	државна	III
2236	63 02		пашњак 3.класе	ПЕСИР	РС - МИНИСТАРСТВО ПОЉОПРИВРЕДЕ, ТРГОВИНЕ, ШУМАРСТВА И ВОДОПРИВРЕДЕ	државна	III
2238/1	2 43 30		пашњак 3.класе	ПЕСИР	РС - МИНИСТАРСТВО ПОЉОПРИВРЕДЕ, ТРГОВИНЕ, ШУМАРСТВА И ВОДОПРИВРЕДЕ	државна	III
2243/2	1 25 14		пашњак 3.класе	ПЕСИР	РС - МИНИСТАРСТВО ПОЉОПРИВРЕДЕ, ТРГОВИНЕ, ШУМАРСТВА И ВОДОПРИВРЕДЕ	државна	III
3109	9 10 95		пашњак 3.класе	БЕТЛЕХЕМ	МЕСНА ЗАЈЕДНИЦА	државна	III
3179	32 28 71		пашњак 3.класе	БАЈИН САВЕ	МЕСНА ЗАЈЕДНИЦА	државна	III
3180	1 52 26		трстик-мочвара 2.класе	ПЕСИР	МЕСНА ЗАЈЕДНИЦА	државна	III
3181	2 74 52		трстик-мочвара 2.класе	ПЕСИР	МЕСНА ЗАЈЕДНИЦА	државна	III
3182	18 39		трстик-мочвара 2.класе	ПЕСИР	МЕСНА ЗАЈЕДНИЦА	државна	III
3183	5 74 72		пашњак 2.класе	ПЕСИР	МЕСНА ЗАЈЕДНИЦА	државна	III
3184	6 61		некатегорисани пут	БЕТЛЕХЕМ	ОПШТИНА ЧОКА	јавна	III
3185	1 62 58		трстик-мочвара 2.класе	БЕТЛЕХЕМ	МЕСНА ЗАЈЕДНИЦА	државна	III
3186	23 71 52		пашњак 2.класе	БАЈИН САВЕ	МЕСНА ЗАЈЕДНИЦА	државна	III
3186	9 36 00		пашњак 4.класе	БАЈИН САВЕ	МЕСНА ЗАЈЕДНИЦА	државна	III
3187	8 31		некатегорисани пут	БЕТЛЕХЕМ	ОПШТИНА ЧОКА	јавна	III
3188/2	137 11 40		пашњак 4.класе	БЕТЛЕХЕМ	МЕСНА ЗАЈЕДНИЦА	државна	III
3189	13 60 53		трстик-мочвара 2.класе	БЕТЛЕХЕМ	МЕСНА ЗАЈЕДНИЦА	државна	III
3190/1	87 52 02		пашњак 4.класе	БЕТЛЕХЕМ	МЕСНА ЗАЈЕДНИЦА	државна	III
3191	35 64 51		пашњак 4.класе	БЕТЛЕХЕМ	МЕСНА ЗАЈЕДНИЦА	државна	III
3192	16 74 82		пашњак 4.класе	БЕТЛЕХЕМ	МЕСНА ЗАЈЕДНИЦА	државна	III
3193	1 17 94		шума 2.класе	БЕТЛЕХЕМ	МЕСНА ЗАЈЕДНИЦА	државна	III
3194		3 09 21	трстик-мочвара 2.класе	БЕТЛЕХЕМ	МЕСНА ЗАЈЕДНИЦА	државна	III
3195	6 19 50		пашњак 3.класе	БАЈИН САВЕ	МЕСНА ЗАЈЕДНИЦА	државна	III
3195	136 41 79		пашњак 4.класе	БАЈИН САВЕ	МЕСНА ЗАЈЕДНИЦА	државна	III
3196	52 92 19		пашњак 3.класе	БЕТЛЕХЕМ	МЕСНА ЗАЈЕДНИЦА	државна	III
3198		8 78 84	пашњак 3.класе	БЕТЛЕХЕМ	МЕСНА ЗАЈЕДНИЦА	државна	III
3199	1 27 47		трстик-мочвара 2.класе	БАЈИН САВЕ	МЕСНА ЗАЈЕДНИЦА	државна	III
3200	67 91		пашњак 3.класе	БЕТЛЕХЕМ	РС - МИНИСТАРСТВО ПОЉОПРИВРЕДЕ, ТРГОВИНЕ, ШУМАРСТВА И ВОДОПРИВРЕДЕ	државна	III
3201	29 09		трстик-мочвара 2.класе	БАЈИН САВЕ	МЕСНА ЗАЈЕДНИЦА	државна	III
3202	6 10 06		пашњак 3.класе	БАЈИН САВЕ	МЕСНА ЗАЈЕДНИЦА	државна	III
3203	2 05 28		њива 6.класе	БАЈИН САВЕ	РС - МИНИСТАРСТВО ПОЉОПРИВРЕДЕ, ТРГОВИНЕ, ШУМАРСТВА И ВОДОПРИВРЕДЕ	државна	III
3204	1 68 43		пашњак 3.класе	БАЈИН САВЕ	РС - МИНИСТАРСТВО ПОЉОПРИВРЕДЕ, ТРГОВИНЕ, ШУМАРСТВА И ВОДОПРИВРЕДЕ	државна	III
3205	1 44 41		пашњак 3.класе	БАЈИН САВЕ	РС - МИНИСТАРСТВО ПОЉОПРИВРЕДЕ, ТРГОВИНЕ, ШУМАРСТВА И ВОДОПРИВРЕДЕ	државна	III
3206	91 65		њива 6.класе	БАЈИН САВЕ	РС - МИНИСТАРСТВО ПОЉОПРИВРЕДЕ, ТРГОВИНЕ, ШУМАРСТВА И ВОДОПРИВРЕДЕ	државна	III
3207	4 81 20		трстик-мочвара 2.класе	БЕТЛЕХЕМ	МЕСНА ЗАЈЕДНИЦА	државна	III
3208/1	223 52 39		пашњак 3.класе	БЕТЛЕХЕМ	МЕСНА ЗАЈЕДНИЦА	државна	III

Парцела	Површина		Култура	Адреса парцеле	Индикације власника-корисника земљишта	Облик својине	Режим заштите
	цела	део					
3208/2	2 77 73		пашњак 3.класе	БЕТЛЕХЕМ	РС - МИНИСТАРСТВО ПОЉОПРИВРЕДЕ, ТРГОВИНЕ, ШУМАРСТВА И ВОДОПРИВРЕДЕ	државна	III
3208/3	95 38		њива 6.класе	БЕТЛЕХЕМ	ПРИВАТНА	приватна	III
3208/4	29 78		њива 6.класе	БЕТЛЕХЕМ	РС - МИНИСТАРСТВО ПОЉОПРИВРЕДЕ, ТРГОВИНЕ, ШУМАРСТВА И ВОДОПРИВРЕДЕ	државна	III
3208/5	32 34		њива 6.класе	БЕТЛЕХЕМ	РС - МИНИСТАРСТВО ПОЉОПРИВРЕДЕ, ТРГОВИНЕ, ШУМАРСТВА И ВОДОПРИВРЕДЕ	државна	III
3209	72 24		њива 6.класе	БЕТЛЕХЕМ	ПРИВАТНА	приватна	III
3210		20 19	објект водопривреде	БЕТЛЕХЕМ	ЗЕМЉОРАДН. ЗАДРУГА "ПАДЕЈ"	друштвена	III
3211	53 86		њива 6.класе	БЕТЛЕХЕМ	РС - МИНИСТАРСТВО ПОЉОПРИВРЕДЕ, ТРГОВИНЕ, ШУМАРСТВА И ВОДОПРИВРЕДЕ	државна	III
3212	60 62		њива 6.класе	БЕТЛЕХЕМ	РС - МИНИСТАРСТВО ПОЉОПРИВРЕДЕ, ТРГОВИНЕ, ШУМАРСТВА И ВОДОПРИВРЕДЕ	државна	III
3213	55 91		њива 6.класе	БЕТЛЕХЕМ	ПРИВАТНА	приватна	III
3214	1 01 08		њива 6.класе	БАЈИН САВЕ	ПРИВАТНА	приватна	III
3215	72 60		пашњак 3.класе	БАЈИН САВЕ	РС - МИНИСТАРСТВО ПОЉОПРИВРЕДЕ, ТРГОВИНЕ, ШУМАРСТВА И ВОДОПРИВРЕДЕ	државна	III
3216	24 94		пашњак 3.класе	БЕТЛЕХЕМ	РС - МИНИСТАРСТВО ПОЉОПРИВРЕДЕ, ТРГОВИНЕ, ШУМАРСТВА И ВОДОПРИВРЕДЕ	државна	III
3217	27 04		пашњак 3.класе	БАЈИН САВЕ	ЗЕМЉОРАДН. ЗАДРУГА "ПАДЕЈ"	државна	III
3218	20 46		пашњак 3.класе	БЕТЛЕХЕМ	ЗЕМЉОРАДН. ЗАДРУГА "ПАДЕЈ"	државна	III
3219	48 89		пашњак 3.класе	БЕТЛЕХЕМ	РС - МИНИСТАРСТВО ПОЉОПРИВРЕДЕ, ТРГОВИНЕ, ШУМАРСТВА И ВОДОПРИВРЕДЕ	државна	III
3220	22 41		пашњак 3.класе	БЕТЛЕХЕМ	РС - МИНИСТАРСТВО ПОЉОПРИВРЕДЕ, ТРГОВИНЕ, ШУМАРСТВА И ВОДОПРИВРЕДЕ	државна	III
3221	52 22		њива 6.класе	БЕТЛЕХЕМ	ПРИВАТНА	приватна	III
3222	27 07		њива 6.класе	БЕТЛЕХЕМ	ПРИВАТНА	приватна	III
3223	26 23		њива 6.класе	БЕТЛЕХЕМ	ПРИВАТНА	приватна	III
3224	51 00		њива 6.класе	БЕТЛЕХЕМ	ПРИВАТНА	приватна	III
3225	1 10 62		пашњак 3.класе	БЕТЛЕХЕМ	РС - МИНИСТАРСТВО ПОЉОПРИВРЕДЕ, ТРГОВИНЕ, ШУМАРСТВА И ВОДОПРИВРЕДЕ	државна	III
3226	54 79		пашњак 3.класе	БЕТЛЕХЕМ	ПРИВАТНА	приватна	III
3227	63 70		њива 6.класе	БЕТЛЕХЕМ	ПРИВАТНА	приватна	III
3228	69 62		њива 6.класе	БЕТЛЕХЕМ	ПРИВАТНА	приватна	III
3229	61 49		њива 5.класе	БЕТЛЕХЕМ	РС - МИНИСТАРСТВО ПОЉОПРИВРЕДЕ, ТРГОВИНЕ, ШУМАРСТВА И ВОДОПРИВРЕДЕ	државна	III
3230	85 33		њива 5.класе	БЕТЛЕХЕМ	ПРИВАТНА	приватна	III
3231	1 67 32		пашњак 3.класе	БЕТЛЕХЕМ	МЕСНА ЗАЈЕДНИЦА	државна	III
3232	39 63		њива 6.класе	БЕТЛЕХЕМ	ЗЕМЉОРАДН. ЗАДРУГА "ПАДЕЈ"	државна	III
3233	10 79		пашњак 3.класе	БЕТЛЕХЕМ	ЗЕМЉОРАДН. ЗАДРУГА "ПАДЕЈ"	државна	III
3234	26 91		пашњак 3.класе	БЕТЛЕХЕМ	ЗЕМЉОРАДН. ЗАДРУГА "ПАДЕЈ"	државна	III
3235	49 39		њива 6.класе	БЕТЛЕХЕМ	ПРИВАТНА	приватна	III
3236	50 62		њива 6.класе	БЕТЛЕХЕМ	РС - МИНИСТАРСТВО ПОЉОПРИВРЕДЕ, ТРГОВИНЕ, ШУМАРСТВА И ВОДОПРИВРЕДЕ	државна	III
3237	51 34		њива 6.класе	БЕТЛЕХЕМ	ПРИВАТНА	приватна	III
3238	59 12		њива 6.класе	БЕТЛЕХЕМ	ПРИВАТНА	приватна	III
3239	53 65		њива 6.класе	БЕТЛЕХЕМ	ПРИВАТНА	приватна	III
3240	58 17		њива 6.класе	БЕТЛЕХЕМ	РС - МИНИСТАРСТВО ПОЉОПРИВРЕДЕ, ТРГОВИНЕ, ШУМАРСТВА И ВОДОПРИВРЕДЕ	државна	III
3241	60 72		њива 5.класе	БЕТЛЕХЕМ	ПРИВАТНА	приватна	III
3242	59 28		њива 5.класе	БЕТЛЕХЕМ	ПРИВАТНА	приватна	III
3243	1 12 06		њива 5.класе	БЕТЛЕХЕМ	ПРИВАТНА	приватна	III
3244	54 19		њива 5.класе	БЕТЛЕХЕМ	РС - МИНИСТАРСТВО ПОЉОПРИВРЕДЕ, ТРГОВИНЕ, ШУМАРСТВА И ВОДОПРИВРЕДЕ	државна	III
3245/1	35 00		њива 5.класе	БЕТЛЕХЕМ	ПРИВАТНА	приватна	III

Парцела	Површина		Култура	Адреса парцеле	Индикације власника-корисника земљишта	Облик својине	Режим заштите
	цела	део					
3245/2	49 45		њива 5.класе	БЕТЛЕХЕМ	ПРИВАТНА	приватна	III
3246	10 16 38		пашњак 3.класе	БЕТЛЕХЕМ	МЕСНА ЗАЈЕДНИЦА	државна	III
3247	56 16		њива 5.класе	БЕТЛЕХЕМ	ПРИВАТНА	приватна	III
3248	1 38 06		њива 5.класе	БЕТЛЕХЕМ	РС - МИНИСТАРСТВО ПОЉОПРИВРЕДЕ, ТРГОВИНЕ, ШУМАРСТВА И ВОДОПРИВРЕДЕ	државна	III
3249	82 68		пашњак 3.класе	БЕТЛЕХЕМ	РС - МИНИСТАРСТВО ПОЉОПРИВРЕДЕ, ТРГОВИНЕ, ШУМАРСТВА И ВОДОПРИВРЕДЕ	државна	III
3390		18 34	некатегорисани пут	ВИШЊЕВАЧА	ОПШТИНА ЧОКА	јавна	III
3550	79 89		пашњак 2.класе	ВИШЊЕВАЧА	МЕСНА ЗАЈЕДНИЦА	државна	III
3551	44 67 15		пашњак 2.класе	ВИШЊЕВАЧА	МЕСНА ЗАЈЕДНИЦА	државна	III
3552	59 47		пашњак 2.класе	ВИШЊЕВАЧА	ЗЕМЉОРАДН. ЗАДРУГА "ПАДЕЈ"	државна	III
3553	62 93		њива 5.класе	ВИШЊЕВАЧА	ПРИВАТНА	приватна	III
3554	82 55		њива 5.класе	ВИШЊЕВАЧА	ПРИВАТНА	приватна	III
3554	6 30		пашњак 2.класе	ВИШЊЕВАЧА	ПРИВАТНА	приватна	III
3555	13 02		пашњак 2.класе	ВИШЊЕВАЧА	ПРИВАТНА	приватна	III
3556	11 99		пашњак 2.класе	ВИШЊЕВАЧА	ЗЕМЉОРАДН. ЗАДРУГА "ПАДЕЈ"	државна	III
3557	66 83		њива 5.класе	ВИШЊЕВАЧА	ЗЕМЉОРАДН. ЗАДРУГА "ПАДЕЈ"	државна	III
3558	1 52 65		њива 5.класе	ВИШЊЕВАЧА	ЗЕМЉОРАДН. ЗАДРУГА "ПАДЕЈ"	државна	III
3559	61 12		њива 5.класе	ВИШЊЕВАЧА	ПРИВАТНА	приватна	III
3560	60 95		њива 5.класе	ВИШЊЕВАЧА	ПРИВАТНА	приватна	III
3561	10 16		пашњак 2.класе	ВИШЊЕВАЧА	МЕСНА ЗАЈЕДНИЦА	државна	III
3562	56 15		пашњак 2.класе	ВИШЊЕВАЧА	ЗЕМЉОРАДН. ЗАДРУГА "ПАДЕЈ"	државна	III
3614		82 79 43	пашњак 2.класе	ВИШЊЕВАЧА	ЗЕМЉОРАДН. ЗАДРУГА "ПАДЕЈ"	државна	II
3615	3 37 76		пашњак 3.класе	ВИШЊЕВАЧА	МЕСНА ЗАЈЕДНИЦА	државна	III
3616	1 15 17		пашњак 3.класе	ВИШЊЕВАЧА	МЕСНА ЗАЈЕДНИЦА	државна	III
3617	81 27		њива 5.класе	ВИШЊЕВАЧА	ЗЕМЉОРАДН. ЗАДРУГА "ПАДЕЈ"	државна	III
3618	74 81		њива 5.класе	ВИШЊЕВАЧА	ЗЕМЉОРАДН. ЗАДРУГА "ПАДЕЈ"	државна	III
3619	46 38		њива 5.класе	ВИШЊЕВАЧА	ЗЕМЉОРАДН. ЗАДРУГА "ПАДЕЈ"	државна	III
3620	53 81		њива 5.класе	ВИШЊЕВАЧА	ЗЕМЉОРАДН. ЗАДРУГА "ПАДЕЈ"	државна	III
3621	8 50 41		пашњак 3.класе	ВИШЊЕВАЧА	МЕСНА ЗАЈЕДНИЦА	државна	III
3622	77 82		пашњак 3.класе	ВИШЊЕВАЧА	МЕСНА ЗАЈЕДНИЦА	државна	III
3623	82 71		пашњак 3.класе	ВИШЊЕВАЧА	МЕСНА ЗАЈЕДНИЦА	државна	III
3745	2 39 25		пашњак 4.класе	ТОДОРОВАЧА	МЕСНА ЗАЈЕДНИЦА	државна	III
3756	4 30 91		пашњак 4.класе	ТОДОРОВАЧА	МЕСНА ЗАЈЕДНИЦА	државна	III
3773	11 27 08		пашњак 4.класе	ТОДОРОВАЧА	МЕСНА ЗАЈЕДНИЦА	државна	III
3801	35 88		њива 5.класе	ТОДОРОВАЧА	ПРИВАТНА	приватна	III
3802	18 52 58		пашњак 4.класе	ТОДОРОВАЧА	МЕСНА ЗАЈЕДНИЦА	државна	III
3803/1	27 64		њива 5.класе	ТОДОРОВАЧА	ЗЕМЉОРАДН. ЗАДРУГА "ПАДЕЈ"	државна	III
3803/2	47 82		њива 5.класе	ТОДОРОВАЧА	ПРИВАТНА	приватна	III
3804	56 14		њива 4.класе	ТОДОРОВАЧА	ПРИВАТНА	приватна	III
3805	60 07		њива 5.класе	ТОДОРОВАЧА	ПРИВАТНА	приватна	III
3812	41 34 76		пашњак 4.класе	ТОДОРОВАЧА	МЕСНА ЗАЈЕДНИЦА	државна	III
3837	85 90		њива 4.класе	ТОДОРОВАЧА	ПРИВАТНА	приватна	III

Парцела	Површина		Култура	Адреса парцеле	Индикације власника-корисника земљишта	Облик својине	Режим заштите
	цела	део					
3837	56 45		њива 5.класе	ТОДОРОВАЧА	ПРИВАТНА	приватна	III
3856	76 93		њива 5.класе	ТОДОРОВАЧА	ПРИВАТНА	приватна	III
3858	93 00		шума 2.класе	ТОДОРОВАЧА	ЗЕМЉОРАДН. ЗАДРУГА "ПАДЕЈ"	државна	III
3862	19 95 57		пашњак 4.класе	ТОДОРОВАЧА	МЕСНА ЗАЈЕДНИЦА	државна	III
3955/1	98 74		пашњак 4.класе	ТОДОРОВАЧА	МЕСНА ЗАЈЕДНИЦА	државна	III
3955/2	6 97 89		шума 3.класе	ТОДОРОВАЧА	ЗЕМЉОРАДН. ЗАДРУГА "ПАДЕЈ"	државна	III
3956	1 12 78		пашњак 4.класе	ТОДОРОВАЧА	МЕСНА ЗАЈЕДНИЦА	државна	III
4038	27 09		пашњак 3.класе	ТОДОРОВАЧА	МЕСНА ЗАЈЕДНИЦА	државна	III
4040	6 30 89		пашњак 4.класе	ТОДОРОВАЧА	МЕСНА ЗАЈЕДНИЦА	државна	III
4102	73 89		њива 5.класе	ТОДОРОВАЧА	РС - МИНИСТАРСТВО ПОЉОПРИВРЕДЕ, ТРГОВИНЕ, ШУМАРСТВА И ВОДОПРИВРЕДЕ	државна	III
4103	79 31		њива 5.класе	ТОДОРОВАЧА	ПРИВАТНА	приватна	III
4113	26 19 04		пашњак 3.класе	ТОДОРОВАЧА	МЕСНА ЗАЈЕДНИЦА	државна	III
4114	43 02 52		пашњак 3.класе	САКМАР	МЕСНА ЗАЈЕДНИЦА	државна	III
4270/1		180 04 27	пашњак 3.класе	САКМАР	МЕСНА ЗАЈЕДНИЦА	државна	III
4271	43 00		пашњак 3.класе	САКМАР	ЗЕМЉОРАДН. ЗАДРУГА "ПАДЕЈ"	државна	III
4330	9 24 48		пашњак 4.класе	САКМАР	МЕСНА ЗАЈЕДНИЦА	државна	III
4370/1	32 04 61		пашњак 3.класе	САКМАР	МЕСНА ЗАЈЕДНИЦА	државна	III
7864/1		39 05	некатегорисани пут	ПЕСИР	ОПШТИНА ЧОКА	јавна	III
7869/2		3 67 53	некатегорисани пут	БЕТЛЕХЕМ	ОПШТИНА ЧОКА	јавна	III
7873		38 90	некатегорисани пут	ПЕСИР	ОПШТИНА ЧОКА	јавна	III
7877	42 60		некатегорисани пут	ПЕСИР	ОПШТИНА ЧОКА	јавна	III
7878	56 73		некатегорисани пут	ПЕСИР	ОПШТИНА ЧОКА	јавна	III
7879/1	80 69		некатегорисани пут	ПЕСИР	ОПШТИНА ЧОКА	јавна	III
7880/2	5 44		некатегорисани пут	ПЕСИР	ОПШТИНА ЧОКА	јавна	III
7881		87 88	некатегорисани пут	ПЕСИР	ОПШТИНА ЧОКА	јавна	III
7884		11 24	некатегорисани пут	САКМАР	ОПШТИНА ЧОКА	јавна	III
7887		21 38	некатегорисани пут	САКМАР	ОПШТИНА ЧОКА	јавна	III
7894		11 67	некатегорисани пут	САКМАР	ОПШТИНА ЧОКА	јавна	III
7896		6 75	некатегорисани пут	САКМАР	ОПШТИНА ЧОКА	јавна	III
7897		28 59	некатегорисани пут	САКМАР	ОПШТИНА ЧОКА	јавна	III
7903	21 79		некатегорисани пут	САКМАР	ОПШТИНА ЧОКА	јавна	III
7904	79 16		некатегорисани пут	САКМАР	ОПШТИНА ЧОКА	јавна	III
7977		2 80 10	некатегорисани пут	БАРНАХАТ	ОПШТИНА ЧОКА	јавна	III
8008	61 03		канал	БЕТЛЕХЕМ	РС - МИНИСТАРСТВО ПОЉОПРИВРЕДЕ, ТРГОВИНЕ, ШУМАРСТВА И ВОДОПРИВРЕДЕ	државна	III
8018		26 18	објект водопривреде	БАРНАХАТ	ВДП "ГОРЊИ БАНАТ" КИКИНДА	државна	III
	1176 52 25	284 29 55					
	1460 81 80						

ЧОКА, КО ОСТОЈИЋЕВО

Парцела	Површина		Култура	Адреса парцеле	Индикације власника-корисника земљишта	Облик својине	Режим заштите
	цела	део					
1373	37 80		ров	ЈАЗОВО	МЕСНА ЗАЈЕДНИЦА ОСТОЈИЋЕВО	државна	III
1374	40 61 25		пашњак 3.класе	ЈАЗОВО	МЕСНА ЗАЈЕДНИЦА ОСТОЈИЋЕВО	државна	III
1375		55 98	некатегорисани пут	ЈАЗОВО	ОПШТИНА ЧОКА	јавна	III
1376	15 05 92		пашњак 3.класе	ВИШЊЕВАЧА	МЕСНА ЗАЈЕДНИЦА ОСТОЈИЋЕВО	државна	III
1377	28 05		некатегорисани пут	ВИШЊЕВАЧА	ОПШТИНА ЧОКА	јавна	III
1378	3 90 77		пашњак 3.класе	ВИШЊЕВАЧА	МЕСНА ЗАЈЕДНИЦА ОСТОЈИЋЕВО	државна	II
1379		31 82	земљиште под зградом и другим објектом	Вишњевача	ОПШТИНА ЧОКА	јавна	II
1380	190 88 72		пашњак 3.класе	ВИШЊЕВАЧА	МЕСНА ЗАЈЕДНИЦА ОСТОЈИЋЕВО	државна	III
1381/2		1 08 53	земљиште под зградом и другим објектом	ВИШЊЕВАЧА	општина чока	јавна	III
1382	32 15 19		пашњак 3.класе	ВИШЊЕВАЧА	МЕСНА ЗАЈЕДНИЦА ОСТОЈИЋЕВО	државна	III
1487/2	11 82 74		пашњак 2.класе	УНУТРАШНОСТ	МЕСНА ЗАЈЕДНИЦА ОСТОЈИЋЕВО	државна	III
2379/1	2 16 43		ливада 3.класе	ВИШЊЕВАЧА	РС - МИНИСТАРСТВО ПОЉОПРИВРЕДЕ, ТРГОВИНЕ, ШУМАРСТВА И ВОДОПРИВРЕДЕ	државна	III
2379/2	4 73 98		ливада 3.класе	ВИШЊЕВАЧА	РС - МИНИСТАРСТВО ПОЉОПРИВРЕДЕ, ТРГОВИНЕ, ШУМАРСТВА И ВОДОПРИВРЕДЕ	државна	III
2380/1	1 09 11		ливада 3.класе	ВИШЊЕВАЧА	ПРИВАТНА	приватна	III
2381/1	1 72 53		ливада 3.класе	КЕРА БАРА	ПРИВАТНА	приватна	III
2381/2	1 68 65		ливада 3.класе	ВИШЊЕВАЧА	ПРИВАТНА	приватна	III
2381/3	1 71 36		ливада 3.класе	ВИШЊЕВАЧА	РС - МИНИСТАРСТВО ПОЉОПРИВРЕДЕ, ТРГОВИНЕ, ШУМАРСТВА И ВОДОПРИВРЕДЕ	државна	III
2383	1 21 78		ливада 3.класе	ВИШЊЕВАЧА	РС - МИНИСТАРСТВО ПОЉОПРИВРЕДЕ, ТРГОВИНЕ, ШУМАРСТВА И ВОДОПРИВРЕДЕ	државна	III
2403	2 31 22		ливада 2.класе	КЕРА БАРА	ПРИВАТНА	приватна	III
2404	1 37 03		ливада 2.класе	КЕРА БАРА	ПРИВАТНА	приватна	III
2405	1 57 10		трстик-мочвара 2.класе	КЕРА БАРА	ПРИВАТНА	приватна	III
2406	1 42 97		ливада 3.класе	КЕРА БАРА	ПРИВАТНА	приватна	III
2407	61 68		ливада 3.класе	КЕРА БАРА	ПРИВАТНА	приватна	III
2407	2 15 80		трстик-мочвара 2.класе	КЕРА БАРА	ПРИВАТНА	приватна	III
2408	1 29 59		ливада 2.класе	КЕРА БАРА	ПРИВАТНА	приватна	III
2409	1 49 75		ливада 2.класе	КЕРА БАРА	РС - МИНИСТАРСТВО ПОЉОПРИВРЕДЕ, ТРГОВИНЕ, ШУМАРСТВА И ВОДОПРИВРЕДЕ	државна	III
2434/1	53 76		пашњак 2.класе	Кера Бара	РС - МИНИСТАРСТВО ПОЉОПРИВРЕДЕ, ТРГОВИНЕ, ШУМАРСТВА И ВОДОПРИВРЕДЕ	државна	III
2434/2	14 00		пашњак 2.класе	КЕРА БАРА	ПРИВАТНА	приватна	III
2435/1	2 13 63		пашњак 2.класе	КЕРА БАРА	РС - МИНИСТАРСТВО ПОЉОПРИВРЕДЕ, ТРГОВИНЕ, ШУМАРСТВА И ВОДОПРИВРЕДЕ	државна	III
2435/2	1 14 19		пашњак 2.класе	КЕРА БАРА	РС - МИНИСТАРСТВО ПОЉОПРИВРЕДЕ, ТРГОВИНЕ, ШУМАРСТВА И ВОДОПРИВРЕДЕ	државна	III
2435/3	29 68		пашњак 2.класе	КЕРА БАРА	ПРИВАТНА	приватна	III
2436/1	5 83		земљиште под зградом и другим објектом	Кера Бара	Општина Чока	јавна	III
2436/2	4 62		некатегорисани пут	КЕРА БАРА	ОПШТИНА ЧОКА	јавна	III

Парцела	Површина		Култура	Адреса парцеле	Индикације власника-корисника земљишта	Облик својине	Режим заштите
	цела	део					
2436/2	4 62		земљиште под зградом и другим објектом	Кера Бара	Општина Чока	јавна	III
2436/3	1 21		некатегорисани пут	КЕРА БАРА	ОПШТИНА ЧОКА	јавна	III
2436/3	1 21		земљиште под зградом и другим објектом	Кера Бара	Општина Чока	јавна	III
2437/1	54 27		ливада 2.класе	КЕРА БАРА	РС - МИНИСТАРСТВО ПОЉОПРИВРЕДЕ, ТРГОВИНЕ, ШУМАРСТВА И ВОДОПРИВРЕДЕ	државна	III
2437/2	25 84		ливада 2.класе	КЕРА БАРА	РС - МИНИСТАРСТВО ПОЉОПРИВРЕДЕ, ТРГОВИНЕ, ШУМАРСТВА И ВОДОПРИВРЕДЕ	државна	III
2437/3	7 22		ливада 2.класе	КЕРА БАРА	ПРИВАТНА	приватна	III
2438/1	18 95		ливада 2.класе	КЕРА БАРА	РС - МИНИСТАРСТВО ПОЉОПРИВРЕДЕ, ТРГОВИНЕ, ШУМАРСТВА И ВОДОПРИВРЕДЕ	државна	III
2438/2	1 50 27		ливада 2.класе	КЕРА БАРА	РС - МИНИСТАРСТВО ПОЉОПРИВРЕДЕ, ТРГОВИНЕ, ШУМАРСТВА И ВОДОПРИВРЕДЕ	државна	III
2439/1	4 21		некатегорисани пут	КЕРА БАРА	ОПШТИНА ЧОКА	јавна	III
2439/2	34 02		некатегорисани пут	КЕРА БАРА	ОПШТИНА ЧОКА	јавна	III
2440	7 13 52		пашњак 2.класе	КЕРА БАРА	РС - МИНИСТАРСТВО ПОЉОПРИВРЕДЕ, ТРГОВИНЕ, ШУМАРСТВА И ВОДОПРИВРЕДЕ	државна	III
2441	1 23 34		пашњак 2.класе	КЕРА БАРА	РС - МИНИСТАРСТВО ПОЉОПРИВРЕДЕ, ТРГОВИНЕ, ШУМАРСТВА И ВОДОПРИВРЕДЕ	државна	III
3808/1	9 88 90		пашњак 2.класе	ЛИСИЧЈА ХУМКА	МЕСНА ЗАЈЕДНИЦА ОСТОЈИЋЕВО	државна	II
3808/1	96 39 06		пашњак 3.класе	ЛИСИЧЈА ХУМКА	МЕСНА ЗАЈЕДНИЦА ОСТОЈИЋЕВО	државна	III
3808/2	68 88		њива 5.класе	ЛИСИЧЈА ХУМКА	РС - МИНИСТАРСТВО ПОЉОПРИВРЕДЕ, ТРГОВИНЕ, ШУМАРСТВА И ВОДОПРИВРЕДЕ	државна	III
3809	89 54 85		пашњак 3.класе	ЛИСИЧЈА ХУМКА	МЕСНА ЗАЈЕДНИЦА ОСТОЈИЋЕВО	државна	III
3809	29 84 95		пашњак 4.класе	ЛИСИЧЈА ХУМКА	МЕСНА ЗАЈЕДНИЦА ОСТОЈИЋЕВО	државна	III
3878	1 44 23		некатегорисани пут	ЛИСИЧЈА ХУМКА	ОПШТИНА ЧОКА	јавна	III
3900	1 52 82		некатегорисани пут	ЛИСИЧЈА ХУМКА	ОПШТИНА ЧОКА	јавна	III
4030	13 29 79		пашњак 3.класе	ЛИСИЧЈА ХУМКА	МЕСНА ЗАЈЕДНИЦА ОСТОЈИЋЕВО	државна	III
4512	35 46		некатегорисани пут	БЛИЗАНИЦЕ	ОПШТИНА ЧОКА	јавна	III
4521	9 92 71		пашњак 3.класе	БЛИЗАНИЦЕ	МЕСНА ЗАЈЕДНИЦА ОСТОЈИЋЕВО	државна	III
4629	78 51		некатегорисани пут	БЛИЗАНИЦЕ	ОПШТИНА ЧОКА	јавна	III
4711	2 56 00		њива 1.класе	БЛИЗАНИЦЕ	ПРИВАТНА	приватна	III
4716	1 87 09		њива 3.класе	БЛИЗАНИЦЕ	ПРИВАТНА	приватна	III
4728	1 41 49		некатегорисани пут	БЛИЗАНИЦЕ	ОПШТИНА ЧОКА	јавна	III
4757/1	1 46 42		ливада 3.класе	БЛИЗАНИЦЕ	РС - МИНИСТАРСТВО ПОЉОПРИВРЕДЕ, ТРГОВИНЕ, ШУМАРСТВА И ВОДОПРИВРЕДЕ	државна	III
4757/2	64 06		ливада 3.класе	БЛИЗАНИЦЕ	РС - МИНИСТАРСТВО ПОЉОПРИВРЕДЕ, ТРГОВИНЕ, ШУМАРСТВА И ВОДОПРИВРЕДЕ	државна	III
4757/3	10 32		ливада 3.класе	БЛИЗАНИЦЕ	ПРИВАТНА	приватна	III
4757/4	29 17		ливада 3.класе	БЛИЗАНИЦЕ	ПРИВАТНА	приватна	III
4757/5	51 79		ливада 3.класе	БЛИЗАНИЦЕ	РС - МИНИСТАРСТВО ПОЉОПРИВРЕДЕ, ТРГОВИНЕ, ШУМАРСТВА И ВОДОПРИВРЕДЕ	државна	III
4759	40 21		ливада 3.класе	БЛИЗАНИЦЕ	ПРИВАТНА	приватна	III
4883	1 27 86		некатегорисани пут	БЛИЗАНИЦЕ	ОПШТИНА ЧОКА	јавна	III
4891/1	4 67		ливада 3.класе	БЛИЗАНИЦЕ	ПРИВАТНА	приватна	III
4891/2	20 50		ливада 3.класе	БЛИЗАНИЦЕ	ПРИВАТНА	приватна	III
4891/3	6 83		ливада 3.класе	БЛИЗАНИЦЕ	ПРИВАТНА	приватна	III
4894	66 72		њива 4.класе	БЛИЗАНИЦЕ	ПРИВАТНА	приватна	III
4896	15 90		ливада 3.класе	БЛИЗАНИЦЕ	ПРИВАТНА	приватна	III
4933/1	8 27		трстик-мочвара 1.класе	БЛИЗАНИЦЕ	ПРИВАТНА	приватна	III

Парцела	Површина		Култура	Адреса парцеле	Индикације власника-корисника земљишта	Облик својине	Режим заштите
	цела	део					
4933/2	16 58		трстик-мочвара 1.класе	БЛИЗАНИЦЕ	ПРИВАТНА	приватна	III
4996	3 53 26		пашњак 3.класе	БЛИЗАНИЦЕ	РС - МИНИСТАРСТВО ПОЉОПРИВРЕДЕ, ТРГОВИНЕ, ШУМАРСТВА И ВОДОПРИВРЕДЕ	државна	III
5001	53 95		некатегорисани пут	БЛИЗАНИЦЕ	ОПШТИНА ЧОКА	јавна	III
5009	2 53 92		њива 4.класе	БЛИЗАНИЦЕ	ПРИВАТНА	приватна	III
5077	8 53 70		трстик-мочвара 1.класе	БЛИЗАНИЦЕ	РС - МИНИСТАРСТВО ПОЉОПРИВРЕДЕ, ТРГОВИНЕ, ШУМАРСТВА И ВОДОПРИВРЕДЕ	државна	III
5079	25 07 73		пашњак 2.класе	БЛИЗАНИЦЕ	МЕСНА ЗАЈЕДНИЦА ОСТОЈИЋЕВО	државна	III
5080	84 45		некатегорисани пут	БЛИЗАНИЦЕ	ОПШТИНА ЧОКА	јавна	III
5090	9 17		ливада 3.класе	БЛИЗАНИЦЕ	ПРИВАТНА	приватна	III
5092/1	6 73		ливада 3.класе	БЛИЗАНИЦЕ	РС - МИНИСТАРСТВО ПОЉОПРИВРЕДЕ, ТРГОВИНЕ, ШУМАРСТВА И ВОДОПРИВРЕДЕ	државна	III
5092/2	6 69		ливада 3.класе	БЛИЗАНИЦЕ	РС - МИНИСТАРСТВО ПОЉОПРИВРЕДЕ, ТРГОВИНЕ, ШУМАРСТВА И ВОДОПРИВРЕДЕ	државна	III
5095/1	6 73		ливада 3.класе	БЛИЗАНИЦЕ	РС - МИНИСТАРСТВО ПОЉОПРИВРЕДЕ, ТРГОВИНЕ, ШУМАРСТВА И ВОДОПРИВРЕДЕ	државна	III
5095/2	6 76		ливада 3.класе	БЛИЗАНИЦЕ	ПРИВАТНА	приватна	III
5097	13 89		некатегорисани пут	БЛИЗАНИЦЕ	ОПШТИНА ЧОКА	јавна	III
5099/1	11 00		ливада 3.класе	БЛИЗАНИЦЕ	РС - МИНИСТАРСТВО ПОЉОПРИВРЕДЕ, ТРГОВИНЕ, ШУМАРСТВА И ВОДОПРИВРЕДЕ	државна	III
5099/2	8 79		ливада 3.класе	БЛИЗАНИЦЕ	РС - МИНИСТАРСТВО ПОЉОПРИВРЕДЕ, ТРГОВИНЕ, ШУМАРСТВА И ВОДОПРИВРЕДЕ	државна	III
5099/3	32 31		ливада 3.класе	БЛИЗАНИЦЕ	РС - МИНИСТАРСТВО ПОЉОПРИВРЕДЕ, ТРГОВИНЕ, ШУМАРСТВА И ВОДОПРИВРЕДЕ	државна	III
5101	19 96		некатегорисани пут	БЛИЗАНИЦЕ	ОПШТИНА ЧОКА	јавна	III
5102	1 70 84		њива 4.класе	БЛИЗАНИЦЕ	ПРИВАТНА	приватна	III
5103	72 65		њива 4.класе	БЛИЗАНИЦЕ	ПРИВАТНА	приватна	III
5104	79 31		њива 4.класе	БЛИЗАНИЦЕ	ПРИВАТНА	приватна	III
5105/1	37 23		њива 4.класе	БЛИЗАНИЦЕ	РС - МИНИСТАРСТВО ПОЉОПРИВРЕДЕ, ТРГОВИНЕ, ШУМАРСТВА И ВОДОПРИВРЕДЕ	државна	III
5106	16 18		пашњак 3.класе	БЛИЗАНИЦЕ	ПРИВАТНА	приватна	III
5107	59 34		њива 4.класе	БЛИЗАНИЦЕ	ПРИВАТНА	приватна	III
5108/1	14 86		пашњак 3.класе	БЛИЗАНИЦЕ	ПРИВАТНА	приватна	III
5108/2	14 86		пашњак 3.класе	БЛИЗАНИЦЕ	ПРИВАТНА	приватна	III
5109/1	1 05 38		пашњак 3.класе	БЛИЗАНИЦЕ	ПРИВАТНА	приватна	III
5109/2	1 05 38		ливада 4.класе	БЛИЗАНИЦЕ	ПРИВАТНА	приватна	III
5110/1	95 99		њива 4.класе	БЛИЗАНИЦЕ	ПРИВАТНА	приватна	III
5110/2	95 99		њива 4.класе	БЛИЗАНИЦЕ	ПРИВАТНА	приватна	III
5111/1	54 85		трстик-мочвара 1.класе	БЛИЗАНИЦЕ	ПРИВАТНА	приватна	III
5111/2	54 85		трстик-мочвара 1.класе	БЛИЗАНИЦЕ	ПРИВАТНА	приватна	III
5113/1	10 07		њива 5.класе	БЛИЗАНИЦЕ	ПРИВАТНА	приватна	III
5113/2	10 07		њива 5.класе	БЛИЗАНИЦЕ	ПРИВАТНА	приватна	III
5114/1	23 34		трстик-мочвара 1.класе	БЛИЗАНИЦЕ	ПРИВАТНА	приватна	III
5114/2	23 31		трстик-мочвара 1.класе	БЛИЗАНИЦЕ	ПРИВАТНА	приватна	III
5115/1	46 79		трстик-мочвара 1.класе	БЛИЗАНИЦЕ	ПРИВАТНА	приватна	III
5115/2	46 83		трстик-мочвара 1.класе	БЛИЗАНИЦЕ	ПРИВАТНА	приватна	III
5116/1	30 28		њива 5.класе	БЛИЗАНИЦЕ	ПРИВАТНА	приватна	III
5116/2	30 28		њива 5.класе	БЛИЗАНИЦЕ	ПРИВАТНА	приватна	III
5118	44 74		трстик-мочвара 1.класе	БЛИЗАНИЦЕ	ПРИВАТНА	приватна	III
5119	5 43		пашњак 3.класе	БЛИЗАНИЦЕ	ПРИВАТНА	приватна	III

Парцела	Површина		Култура	Адреса парцеле	Индикације власника-корисника земљишта	Облик својине	Режим заштите
	цела	део					
5228/27	57 55		њива 5.класе	БЛИЗАНИЦЕ	РС - МИНИСТАРСТВО ПОЉОПРИВРЕДЕ, ТРГОВИНЕ, ШУМАРСТВА И ВОДОПРИВРЕДЕ	државна	III
5228/28	57 55		њива 5.класе	БЛИЗАНИЦЕ	РС - МИНИСТАРСТВО ПОЉОПРИВРЕДЕ, ТРГОВИНЕ, ШУМАРСТВА И ВОДОПРИВРЕДЕ	државна	III
5228/29	57 55		њива 5.класе	БЛИЗАНИЦЕ	РС - МИНИСТАРСТВО ПОЉОПРИВРЕДЕ, ТРГОВИНЕ, ШУМАРСТВА И ВОДОПРИВРЕДЕ	државна	III
5228/30	1 15 09		њива 5.класе	БЛИЗАНИЦЕ	РС - МИНИСТАРСТВО ПОЉОПРИВРЕДЕ, ТРГОВИНЕ, ШУМАРСТВА И ВОДОПРИВРЕДЕ	државна	III
5228/31	57 54		њива 5.класе	БЛИЗАНИЦЕ	РС - МИНИСТАРСТВО ПОЉОПРИВРЕДЕ, ТРГОВИНЕ, ШУМАРСТВА И ВОДОПРИВРЕДЕ	државна	III
5228/32	86 32		њива 5.класе	БЛИЗАНИЦЕ	РС - МИНИСТАРСТВО ПОЉОПРИВРЕДЕ, ТРГОВИНЕ, ШУМАРСТВА И ВОДОПРИВРЕДЕ	државна	III
5228/33	11 22		њива 5.класе	БЛИЗАНИЦЕ	РС - МИНИСТАРСТВО ПОЉОПРИВРЕДЕ, ТРГОВИНЕ, ШУМАРСТВА И ВОДОПРИВРЕДЕ	државна	III
5228/34	15 46		њива 5.класе	БЛИЗАНИЦЕ	РС - МИНИСТАРСТВО ПОЉОПРИВРЕДЕ, ТРГОВИНЕ, ШУМАРСТВА И ВОДОПРИВРЕДЕ	државна	III
5231	10 07		пашњак 3.класе	ВЕЛИКЕ ЛИВАДЕ	СРПСКА ПРАВОСЛАВНА ЦРКВЕНА ОПШТИНА ОСТОЈИЋЕВО	други облици	III
5232	2 58 96		њива 4.класе	ВЕЛИКЕ ЛИВАДЕ	СРПСКА ПРАВОСЛАВНА ЦРКВЕНА ОПШТИНА ОСТОЈИЋЕВО	други облици	III
5233/1	92 07		њива 4.класе	Велике ливаде	СРПСКА ПРАВОСЛАВНА ЦРКВЕНА ОПШТИНА ОСТОЈИЋЕВО	други облици	III
5233/2	88 41		пашњак 3.класе	Велике ливаде	СРПСКА ПРАВОСЛАВНА ЦРКВЕНА ОПШТИНА ОСТОЈИЋЕВО	други облици	III
5237	2 32 59		пашњак 3.класе	ВЕЛИКЕ ЛИВАДЕ	РС - МИНИСТАРСТВО ПОЉОПРИВРЕДЕ, ТРГОВИНЕ, ШУМАРСТВА И ВОДОПРИВРЕДЕ	државна	III
5238	81 10		пашњак 3.класе	ВЕЛИКЕ ЛИВАДЕ	РС - МИНИСТАРСТВО ПОЉОПРИВРЕДЕ, ТРГОВИНЕ, ШУМАРСТВА И ВОДОПРИВРЕДЕ	државна	III
5239	63 81		пашњак 3.класе	ВЕЛИКЕ ЛИВАДЕ	РС - МИНИСТАРСТВО ПОЉОПРИВРЕДЕ, ТРГОВИНЕ, ШУМАРСТВА И ВОДОПРИВРЕДЕ	државна	III
5240	35 49		пашњак 3.класе	ВЕЛИКЕ ЛИВАДЕ	РС - МИНИСТАРСТВО ПОЉОПРИВРЕДЕ, ТРГОВИНЕ, ШУМАРСТВА И ВОДОПРИВРЕДЕ	државна	III
5242	62 26		њива 5.класе	ВЕЛИКЕ ЛИВАДЕ	РС - МИНИСТАРСТВО ПОЉОПРИВРЕДЕ, ТРГОВИНЕ, ШУМАРСТВА И ВОДОПРИВРЕДЕ	државна	III
5242	1 27 68		пашњак 3.класе	ВЕЛИКЕ ЛИВАДЕ	РС - МИНИСТАРСТВО ПОЉОПРИВРЕДЕ, ТРГОВИНЕ, ШУМАРСТВА И ВОДОПРИВРЕДЕ	државна	III
5275/1	57 55		њива 6.класе	ВЕЛИКЕ ЛИВАДЕ	ПРИВАТНА	приватна	III
5275/2	57 55		њива 6.класе	ВЕЛИКЕ ЛИВАДЕ	ПРИВАТНА	приватна	III
5275/3	57 55		њива 6.класе	ВЕЛИКЕ ЛИВАДЕ	ПРИВАТНА	приватна	III
5275/4	57 55		њива 6.класе	ВЕЛИКЕ ЛИВАДЕ	ПРИВАТНА	приватна	III
5275/5	30 50		њива 6.класе	ВЕЛИКЕ ЛИВАДЕ	ПРИВАТНА	приватна	III
5275/5	17 98		трстик-мочвара 1.класе	ВЕЛИКЕ ЛИВАДЕ	ПРИВАТНА	приватна	III
5276	38 20		ливада 2.класе	ВЕЛИКЕ ЛИВАДЕ	ПРИВАТНА	приватна	III
5277/1	6 47		ливада 2.класе	ВЕЛИКЕ ЛИВАДЕ	РС - МИНИСТАРСТВО ПОЉОПРИВРЕДЕ, ТРГОВИНЕ, ШУМАРСТВА И ВОДОПРИВРЕДЕ	државна	III
5277/2	46 72		ливада 2.класе	ВЕЛИКЕ ЛИВАДЕ	РС - МИНИСТАРСТВО ПОЉОПРИВРЕДЕ, ТРГОВИНЕ, ШУМАРСТВА И ВОДОПРИВРЕДЕ	државна	III
5277/3	25 54		ливада 2.класе	ВЕЛИКЕ ЛИВАДЕ	РС - МИНИСТАРСТВО ПОЉОПРИВРЕДЕ, ТРГОВИНЕ, ШУМАРСТВА И ВОДОПРИВРЕДЕ	државна	III
5277/4	3 24		ливада 2.класе	ВЕЛИКЕ ЛИВАДЕ	РС - МИНИСТАРСТВО ПОЉОПРИВРЕДЕ, ТРГОВИНЕ, ШУМАРСТВА И ВОДОПРИВРЕДЕ	државна	III
5280/1	1 55 73		канал	ВЕЛИКЕ ЛИВАДЕ	ЈВП"ВОДЕ ВОЈВОДИНЕ" НОВИ САД	државна	III
5280/2	19 60		некатегорисани пут	ВЕЛИКЕ ЛИВАДЕ	ОПШТИНА ЧОКА	јавна	III
5281/1	68 05		њива 6.класе	ВЕЛИКЕ ЛИВАДЕ	ПРИВАТНА	приватна	III
5281/2	57 55		њива 6.класе	ВЕЛИКЕ ЛИВАДЕ	РС - МИНИСТАРСТВО ПОЉОПРИВРЕДЕ, ТРГОВИНЕ, ШУМАРСТВА И ВОДОПРИВРЕДЕ	државна	III
5282	80 32		ливада 2.класе	ВЕЛИКЕ ЛИВАДЕ	ПРИВАТНА	приватна	III
5283/1	64 16		њива 6.класе	ВЕЛИКЕ ЛИВАДЕ	РС - МИНИСТАРСТВО ПОЉОПРИВРЕДЕ, ТРГОВИНЕ, ШУМАРСТВА И ВОДОПРИВРЕДЕ	државна	III
5283/2	64 16		њива 6.класе	ВЕЛИКЕ ЛИВАДЕ	ПРИВАТНА	приватна	III
5284	91 43		ливада 2.класе	ВЕЛИКЕ ЛИВАДЕ	РС - МИНИСТАРСТВО ПОЉОПРИВРЕДЕ, ТРГОВИНЕ, ШУМАРСТВА И ВОДОПРИВРЕДЕ	државна	III
5285	1 23 26		њива 5.класе	ВЕЛИКЕ ЛИВАДЕ	РС - МИНИСТАРСТВО ПОЉОПРИВРЕДЕ, ТРГОВИНЕ, ШУМАРСТВА И ВОДОПРИВРЕДЕ	државна	III
5286	1 46 53		некатегорисани пут	ВЕЛИКЕ ЛИВАДЕ	ОПШТИНА ЧОКА	јавна	III
5381	35 61		ливада 3.класе	ВЕЛИКЕ ЛИВАДЕ	РС - МИНИСТАРСТВО ПОЉОПРИВРЕДЕ, ТРГОВИНЕ, ШУМАРСТВА И ВОДОПРИВРЕДЕ	државна	III
5382	42 19		њива 4.класе	ВЕЛИКЕ ЛИВАДЕ	РС - МИНИСТАРСТВО ПОЉОПРИВРЕДЕ, ТРГОВИНЕ, ШУМАРСТВА И ВОДОПРИВРЕДЕ	државна	III

Парцела	Површина		Култура	Адреса парцеле	Индикације власника-корисника земљишта	Облик својине	Режим заштите
	цела	део					
5383/1	56 29		њива 4.класе	Велике ливаде	РС - МИНИСТАРСТВО ПОЉОПРИВРЕДЕ, ТРГОВИНЕ, ШУМАРСТВА И ВОДОПРИВРЕДЕ	државна	III
5383/2	57 55		њива 4.класе	Велике ливаде	ПРИВАТНА	приватна	III
5384	36 40		њива 4.класе	ВЕЛИКЕ ЛИВАДЕ	ПРИВАТНА	приватна	III
5385/1	17 55		њива 4.класе	Велике ливаде	ПРИВАТНА	приватна	III
5385/2	17 55		њива 4.класе	Велике ливаде	ПРИВАТНА	приватна	III
5386	78 23		њива 4.класе	ВЕЛИКЕ ЛИВАДЕ	ПРИВАТНА	приватна	III
5387	33 31		њива 5.класе	ВЕЛИКЕ ЛИВАДЕ	ПРИВАТНА	приватна	III
5387	16 66		ливада 3.класе	ВЕЛИКЕ ЛИВАДЕ	ПРИВАТНА	приватна	III
5388/1	1 18 96		њива 4.класе	ВЕЛИКЕ ЛИВАДЕ	РС - МИНИСТАРСТВО ПОЉОПРИВРЕДЕ, ТРГОВИНЕ, ШУМАРСТВА И ВОДОПРИВРЕДЕ	државна	III
5388/1	59 49		ливада 3.класе	ВЕЛИКЕ ЛИВАДЕ	РС - МИНИСТАРСТВО ПОЉОПРИВРЕДЕ, ТРГОВИНЕ, ШУМАРСТВА И ВОДОПРИВРЕДЕ	државна	III
5388/2	16 75		њива 4.класе	ВЕЛИКЕ ЛИВАДЕ	ПРИВАТНА	приватна	III
5388/2	33 50		ливада 3.класе	ВЕЛИКЕ ЛИВАДЕ	ПРИВАТНА	приватна	III
1381	27 07		земљиште под зградом и другим објектом	Вишњевача	Општина Чока	државна	III
1381	1 74 99		земљиште под зградом и другим објектом	Вишњевача	Општина Чока	државна	III
	957 01 59	1 96 33					
	958 97 92						

КИКИНДА, КО МОКРИН

Парцела	Површина		Култура	Адреса парцеле	Индикације власника-корисника земљишта	Облик својине	Режим заштите
	цела	део					
15785	1 00 26		њива 5.класе	МОКРИН	ПРИВАТНА	приватна	III
15786	1 39 31		њива 4.класе	МОКРИН	ПРИВАТНА	приватна	III
15786	2 85 76		њива 5.класе	МОКРИН	ПРИВАТНА	приватна	III
15787	12 60		пашњак 2.класе	МОКРИН	ПРИВАТНА	приватна	III
22447		11 06 96	река	ПАПИР	ЈАВНО ВОДОПРИВРЕДНО ПРЕДУЗЕЋЕ "ВОДЕ ВОЈВОДИНЕ"	државна	III
22450	1 35 21		шума 2.класе	МОКРИН ЈАРОШ	ВДП "ГОРЊИ БАНАТ" КИКИНДА	државна	III
22454	3 98 04		река	МОКРИН	ЈАВНО ВОДОПРИВРЕДНО ПРЕДУЗЕЋЕ "ВОДЕ ВОЈВОДИНЕ"	државна	III
22604	16 30		земљиште под зградом и другим објектом	МОКРИН	ГРАД КИКИНДА	јавна	III
	10 87 48	11 06 96					
	21 94 44						

УКУПНА ПОВРШИНА ПО КАТАСТАРСКИМ ОПШТИНАМА

ОПШТИНА	КО	УКУПНО ПО КО у ha	%	УКУПНО ПО ОПШТ. у ha
ЧОКА	Врбица	90,25	2,48	3.618,66
	Санад	62,77	1,72	
	Црна Бара	730,98	20,08	
	Чока	186,34	5,12	
	Јазово	128,53	3,53	
	Падеј	1.460,82	40,13	
	Остојићево	958,98	26,34	
КИКИНДА	Мокрин	21,94	0,60	21,94
		3.640,60	100,00	3.640,60

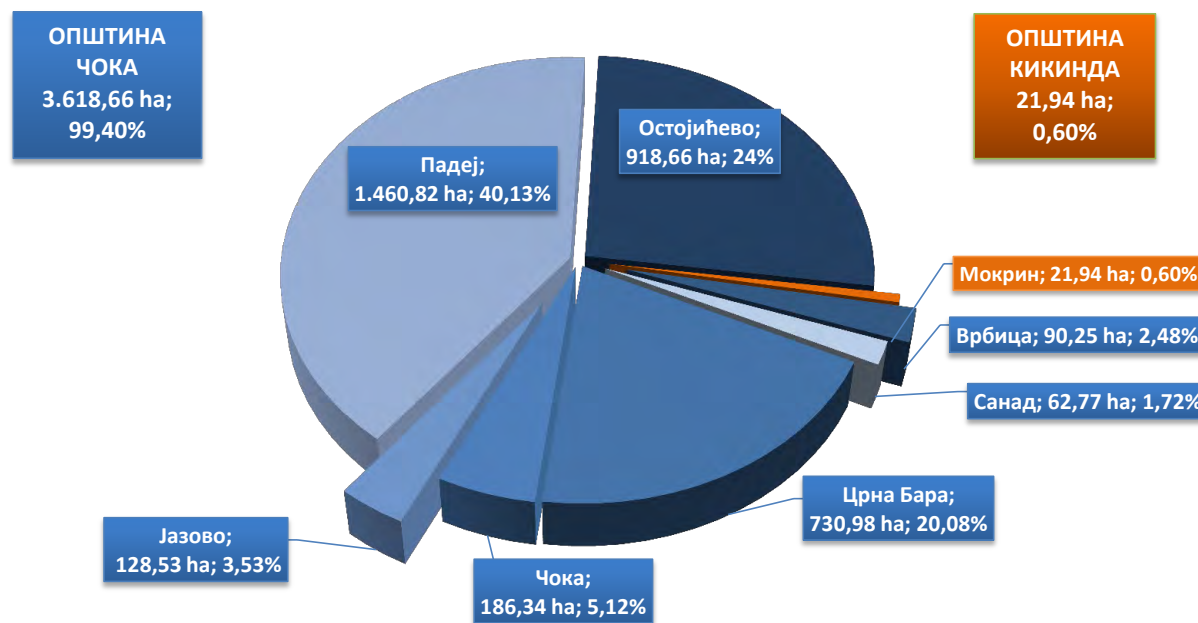



X КАРТОГРАФСКИ ПРИКАЗ

Прилог 1

ГЕОГРАФСКИ ПОЛОЖАЈ
ПАРК ПРИРОДЕ
»СЛАТИНЕ У ДОЛИНИ ЗЛАТИЦЕ«

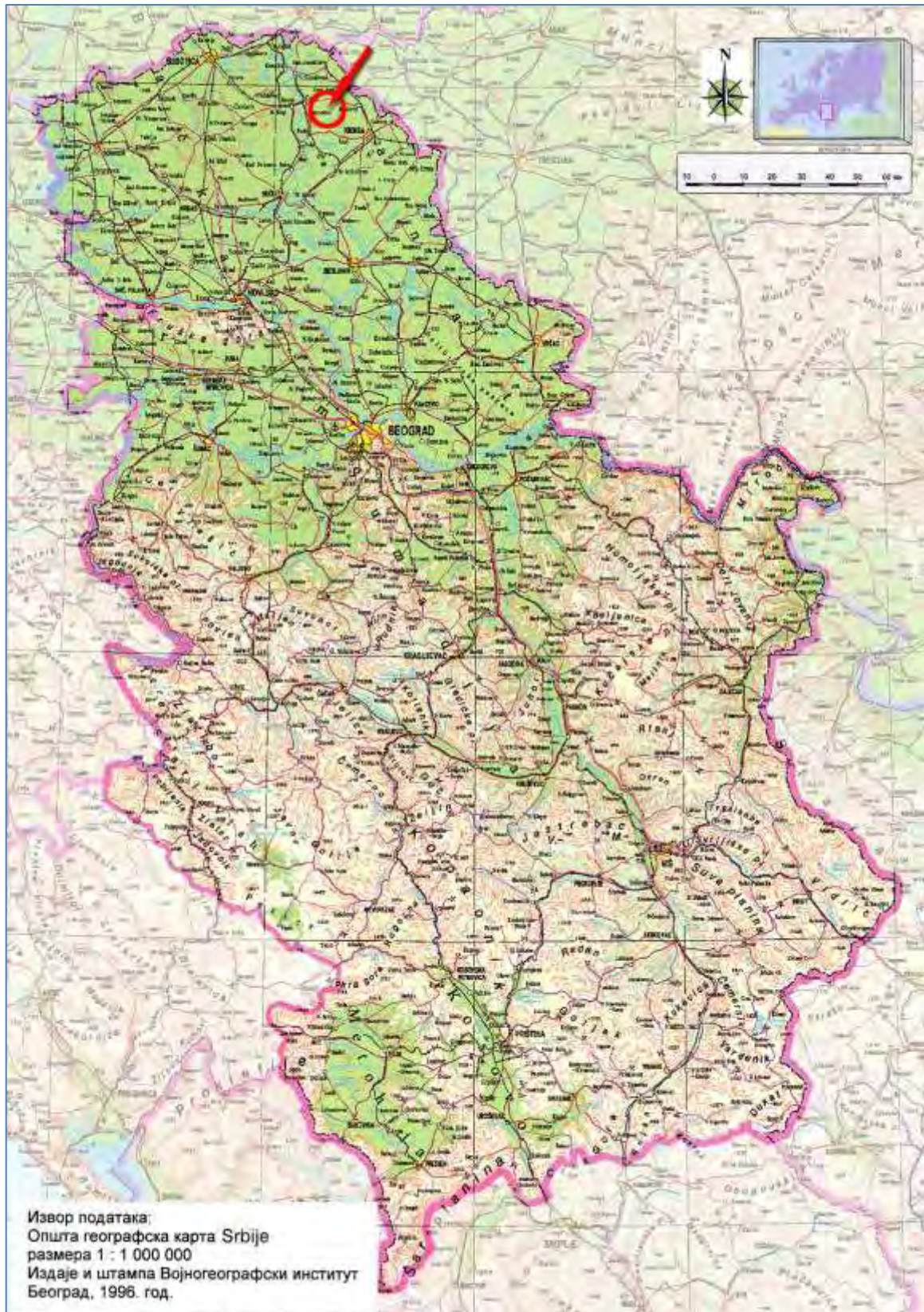

Прилог 2

Локација

Размера: 1 : 300 000

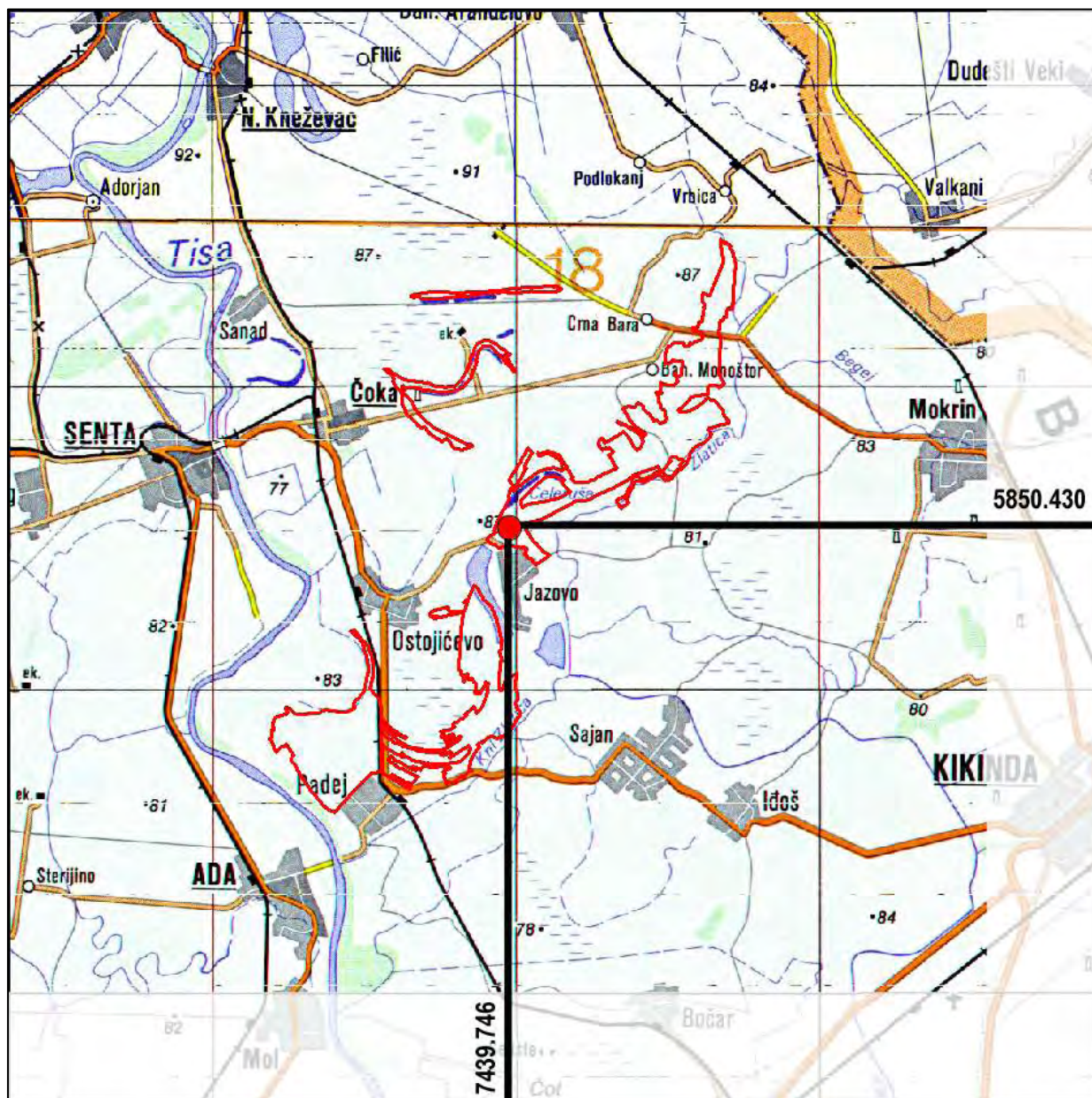

Легенда

ПАРК ПРИРОДЕ »СЛАТИНЕ У ДОЛИНИ ЗЛАТИЦЕ«

ГЕОГРАФСКЕ КООРДИНАТЕ ЦЕНТРАЛНЕ ТАЧКЕ

по Гриничу

45° 54' 38" N - 20° 13' 23" E

по Гаус-Кригеру

5085,430 – 7439,746

Надморска висина природног добра:

мин: 76,4 m н.м. макс: 82,3 m н.м.

⊕ Извор података: ПТК 300 000, Лист Београд

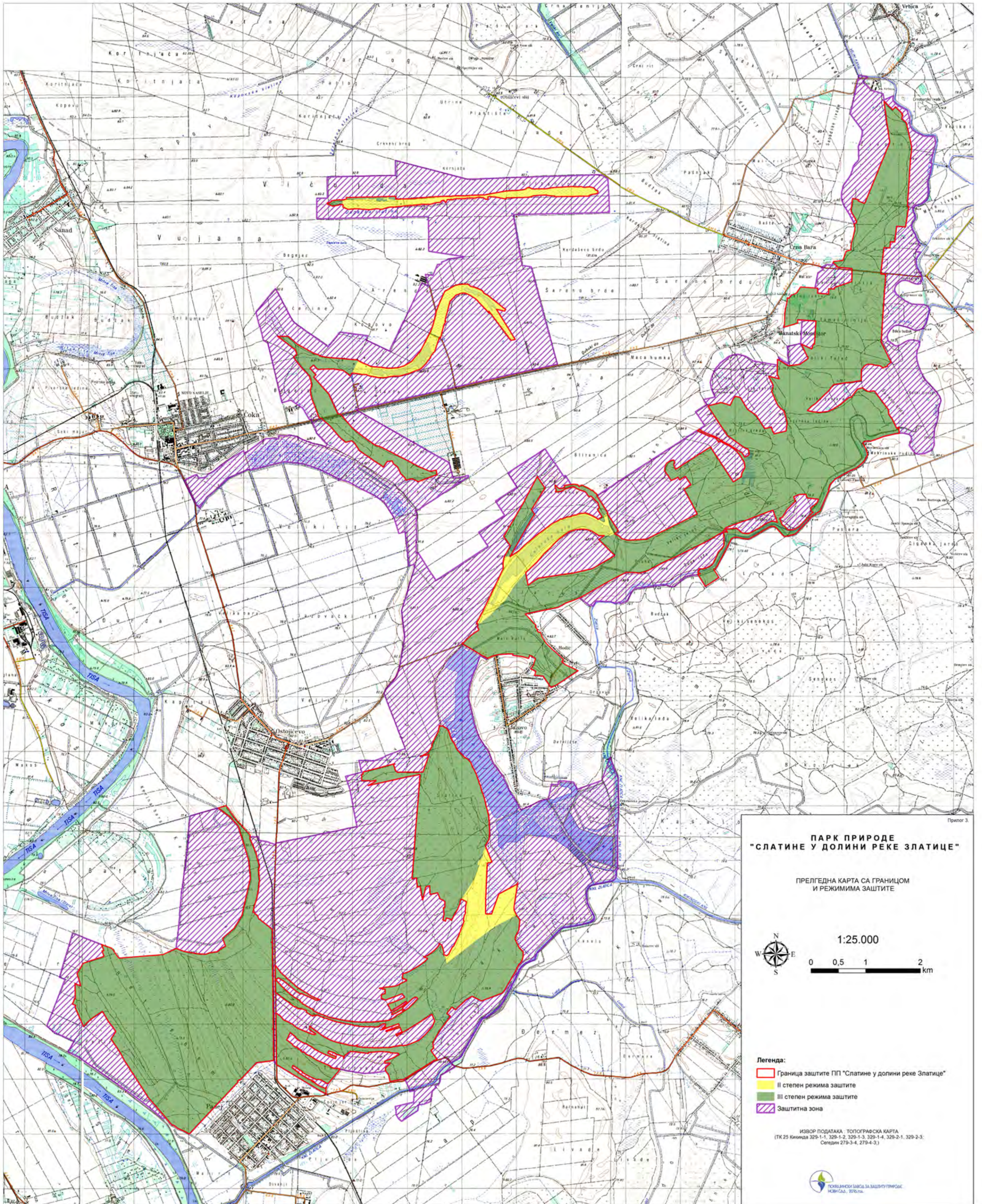

Прилог 3.

ПАРК ПРИРОДЕ "СЛАТИНЕ У ДОЛИНИ РЕКЕ ЗЛАТИЦЕ"

ПРЕЛГЕДНА КАРТА СА ГРАНИЦОМ
И РЕЖИМИМА ЗАШТИТЕ

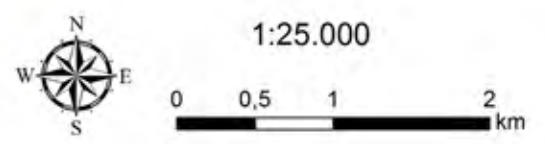

- Легенда:
- Граница заштите ПП "Слатине у долини реке Златице"
 - II степен режима заштите
 - III степен режима заштите
 - Заштитна зона

ИЗВОР ПОДАТАКА: ТОПОГРАФСКА КАРТА
(ТК 25 Кинида 329-1-1, 329-1-2, 329-1-3, 329-1-4, 329-2-1, 329-2-3,
Сегедн 279-3-4, 279-4-3.)



ПАРК ПРИРОДЕ "СЛАТИНЕ У ДОЛИНИ РЕКЕ ЗЛАТИЦЕ"

ПЕДОЛОШКА КАРТА
1: 100 000

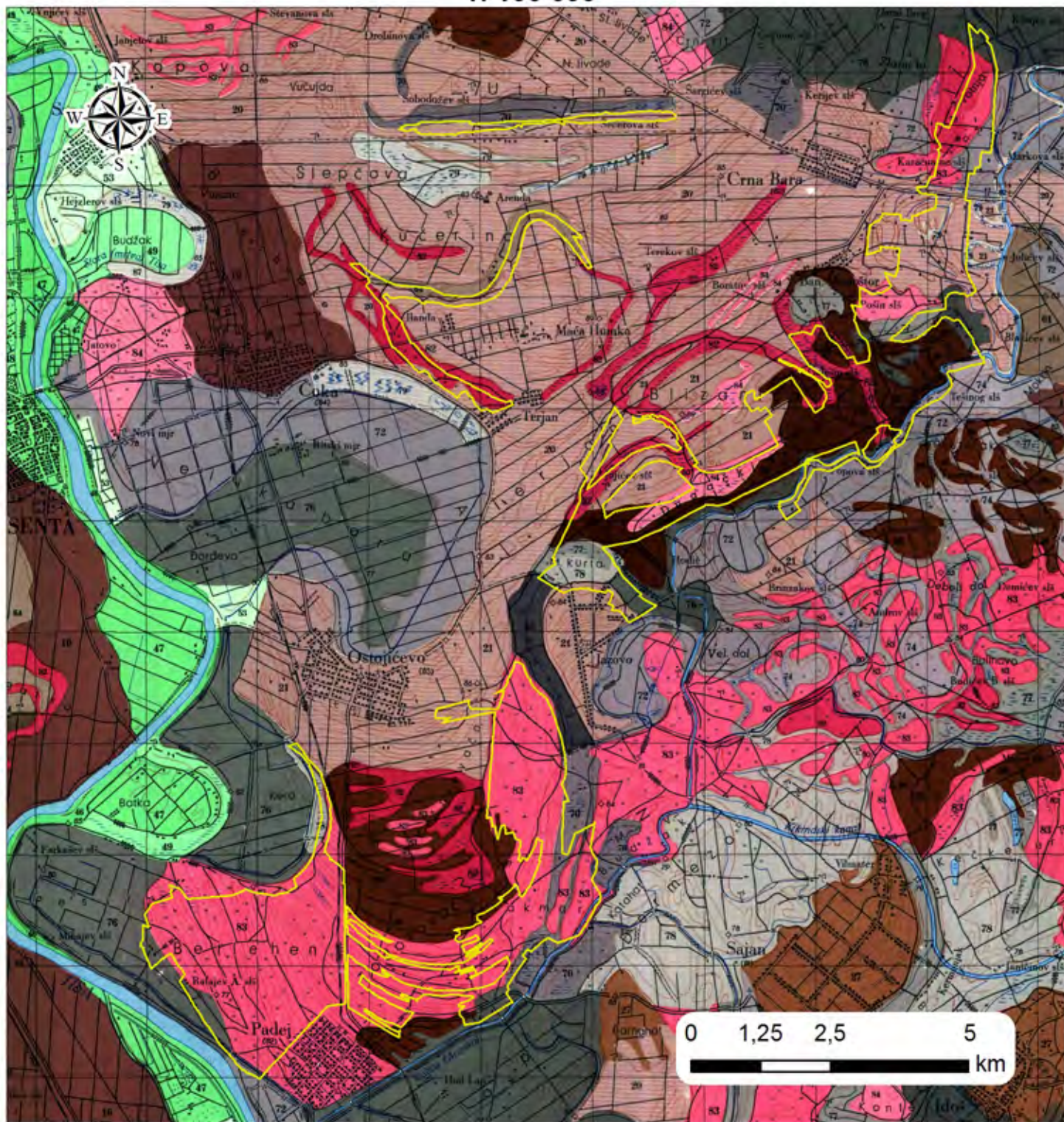

Легенда:

Граница заштите	Алувијално иловасто земљиште	Ливадска црница солончакста	Ритска смоница заслањена и алклизивана
Чернозем карбонатни (мицеларани) на лесној тераси	Алувијално глиновито земљиште	Ритска црница карбонатна	Мочварно глејно земљиште
Чернозем са знацима оглеђавања у лесу	Алувијално забарено земљиште	Ритска црница карбонатна заслањена	Солончак
Чернозем бескарбонатни	Алувијално земљиште на ритској црници	Ритска црница бескарбонатна	Солонец
Чернозем солончаксти	Ливадска црница карбонатна лесној тераси	Ритска црница бескарбонатна местимично заслањена	Солонец солончаксти
Чернозем солончацести	Ливадска црница бескарбонатна	Ритска смоница	Језера, баре и мочваре
Чернозем на песковитом лесу	Ливадска црница огањачена	Ритска смоница заслањена	
Алувијално песковито земљиште			

ПАРК ПРИРОДЕ "СЛАТИНЕ У ДОЛИНИ РЕКЕ ЗЛАТИЦЕ"

ГЕОЛОШКА КАРТА

1:80.000



Легенда:

- Граница заштите
- Фација речне плаже: пескови и алеврити
- Алувијум, фација поводња: пескови, алеврити и глине
- Алувијум, фација старача: алеврити, пескови и глине
- Фација старача: алеврити, пескови и глине
- Речна тераса 3-5m пескови и алеврити
- Барска фација: барски седименти у стварању
- Сиви пескови и алевритски пескови
- Лесоидни песковити алеврити
- Субтераса холоценска: шарени алеврити и пескови
- ⊕ Дубоке бушотине

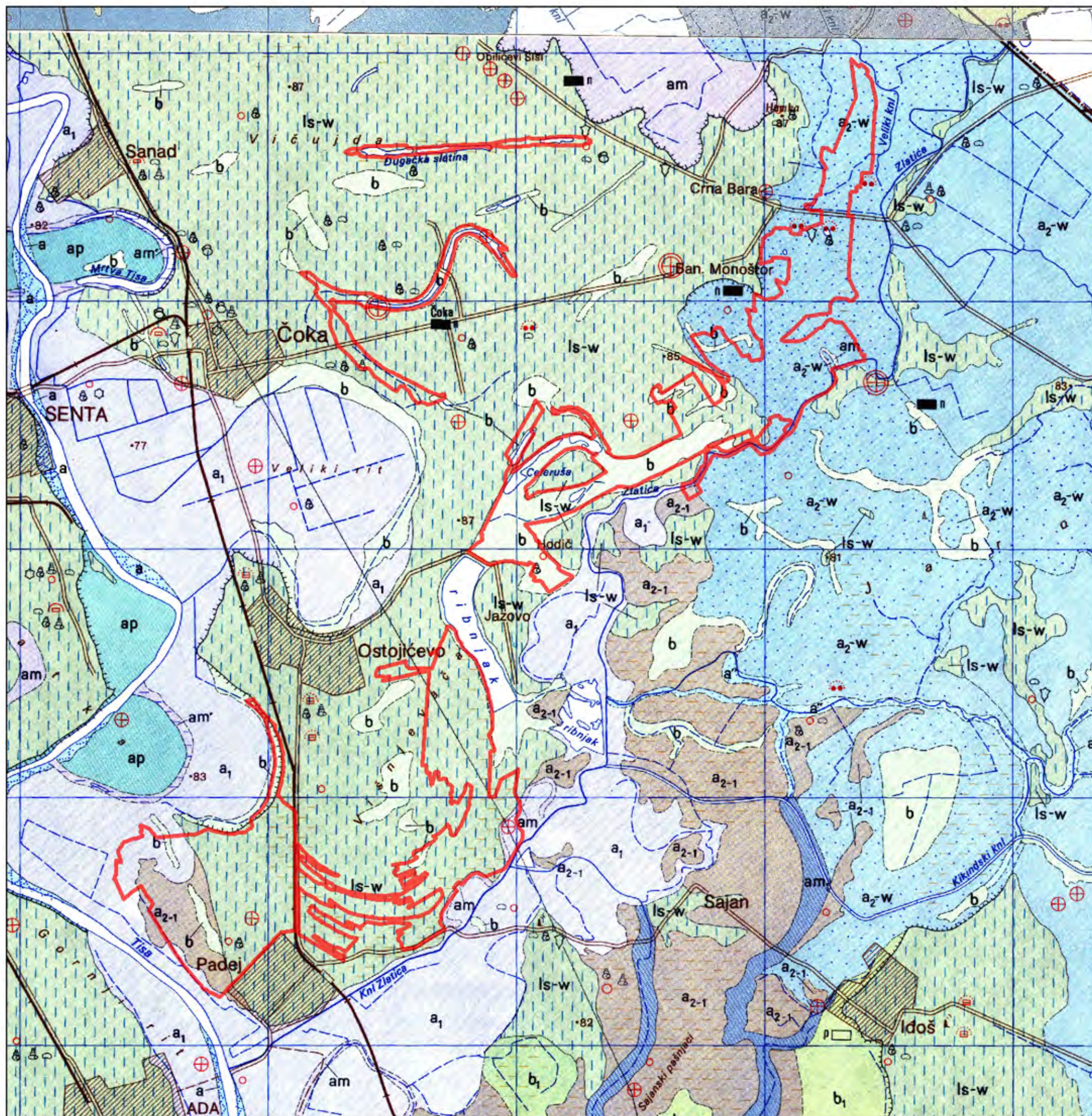

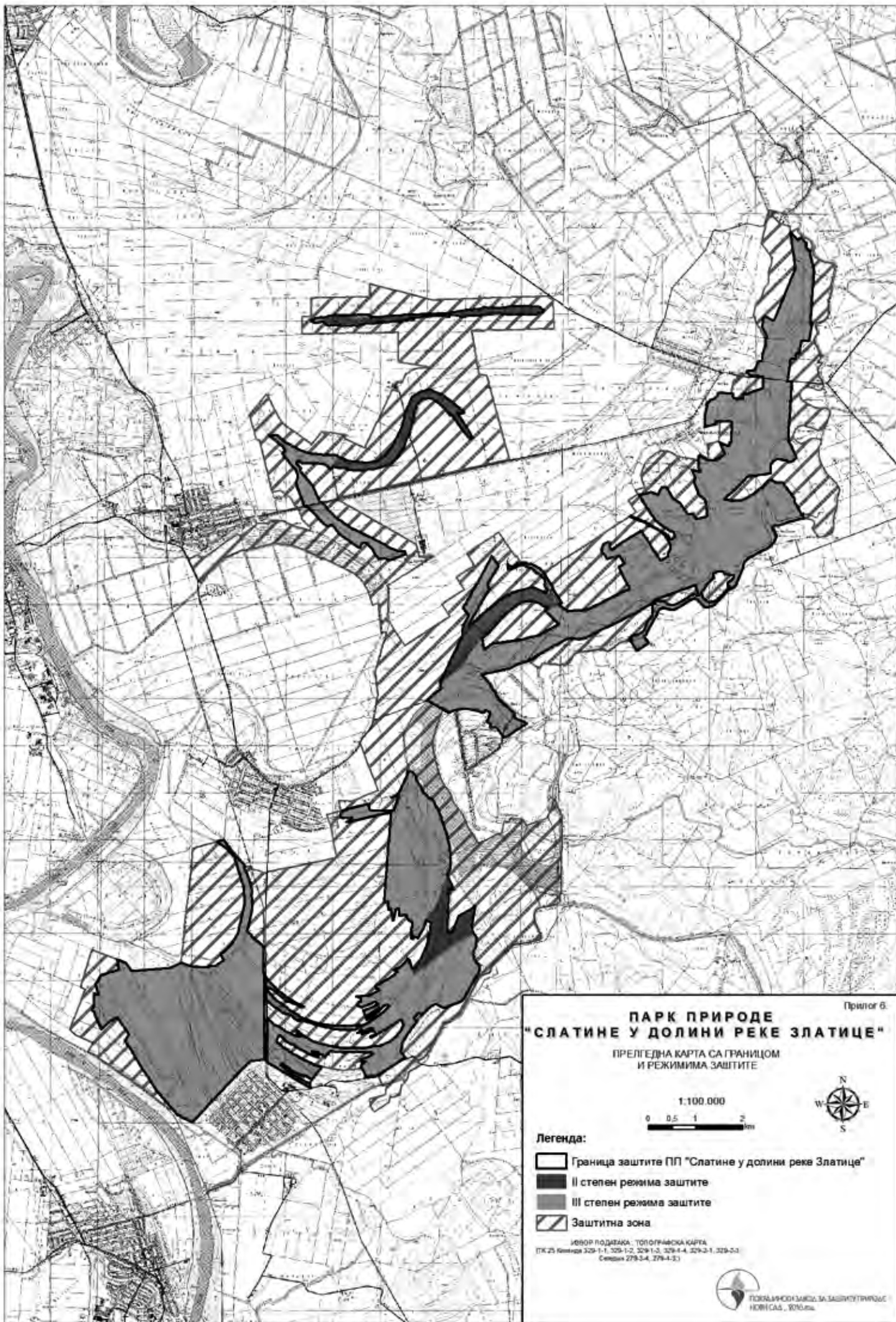



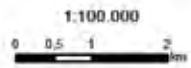

Прилог 6.

**ПАРК ПРИРОДЕ
"СЛАТИНЕ У ДОЛИНИ РЕКЕ ЗЛАТИЦЕ"**

ПРЕГЛЕДНА КАРТА СА ГРАНИЦОМ
И РЕЖИМИМА ЗАШТИТЕ



Легенда:

-  Граница заштите ПП "Слатине у долини реке Златице"
-  II степен режима заштите
-  III степен режима заштите
-  Заштитна зона

ИЗВОР ПОДАТАКА: ТОПОГРАФСКА КАРТА
 ПК 25 Километре 329-1-1, 329-1-2, 329-1-3, 329-1-4, 329-2-1, 329-2-2
 Селови 279-3-4, 279-4-3



ПОКЛАНЧНИК ЗАКОНА ЗА ЗАШТИТУ ПРИРОДЕ
 И ОХРАНА ВОДОМА

